



Liga Paulista de Handebol

PLANO DE TRABALHO TERMO DE FOMENTO - EMENDAS PARLAMENTARES SEQUAV 01/2025

De acordo com o Dec. nº 26.317/21, art. 19, §º 1º: "O plano de trabalho deverá ser composto por índice, relacionando todos os documentos e as folhas em que se encontram, em vias numeradas e rubricadas, sem emendas ou rasuras, na forma original ou cópia autenticada.

Índice	Fls.
1. Objeto a ser executado	1
2. Identificação do proponente	1
3. Responsável pela instituição	1
4. Introdução (Descrição da realidade objeto do ajuste)	2
5. Objetivo Geral e Objetivos específicos do projeto	3
6. Etapas ou Fases de Execução e previsão de início e fim da execução do objeto	3
7. Local e horários de execução do projeto	4
8. Metodologia	5
9. Metas Qualitativas, Quantitativas e seus indicadores	5
10. Ações indispensáveis e volume de serviços	7
11. Relação de Recursos Humanos envolvidos	8
12. Relação de recursos materiais	9
13. Relação de Transportes	9
14. Formas empregadas para a fiscalização do projeto	10
15. Medidas de acessibilidade e inclusão	10
16. Conclusão	10

LD



Liga Paulista de Handebol

1 – OBJETO A SER EXECUTADO

Execução de projeto de esporte de rendimento (não profissional), destinado a seleção e treinamento de atletas visando a participação em competições oficiais da modalidade de handebol organizados pela Federação Paulista de Handebol e Confederação Brasileira de Handebol dentre eles Jogos Abertos, Jogos Regionais, Copa do Estado, Campeonato Paulista, Jogos da Juventude e Campeonato Brasileiro de clubes.

Bairro(s): Éden - Ginásio do Éden, Rua Salvador Leite Marcos, 1275 - CEP: 18103-620,

Modalidade esportiva: **HANDEBOL MASCULINO**

Gênero: (X) Masculino () Feminino

Faixa(s) Etária(s) / Categoria(s): 14 A 21 anos – CADETE, JUVENIL E JÚNIOR (SUB 21) MASCULINO

Este Plano de Trabalho é complementar ao Plano de Trabalho P.A. 2024/005.854-5 referente ao Edital 01/2024 destinado as equipes de Handebol Masculino que representam o município de Sorocaba em competições oficiais.

2 – IDENTIFICAÇÃO DO PROPONENTE

Nome da instituição: **LIGA PAULISTA DE HANDEBOL**

CNPJ: **05.634.520/0001-70**

Data de abertura: **08/05/2003**

Endereço: **RUA ANGELO ELIAS,443 – SALA 22**

Bairro:

SANTA ROSÁLIA

Cidade:

SOROCABA

Estado:

SÃO PAULO

CEP:

18090-100

Telefone (s):

(15)3232-2367

Cel:

(15) 99808-6884

Página na internet (homepage):

www.ligapaulistadehandebol.com.br

Endereço eletrônico (e-mail):

presidente@ligapaulistadehandebol.com.br

Registro CREF/SP:

000234-G/SP

Vigência do Registro:

06/09/2027

Dados bancários:

(Conta exclusiva e específica para movimentação dos recursos)

Banco: **BANCO DO BRASIL**

Agência: **3363-4**

Conta-Corrente: **14031-7**

3 – RESPONSÁVEL PELA INSTITUIÇÃO (Quem assinará o instrumento jurídico)

Nome completo: **LUIZ FERNANDO DELLA ROSA**

Cargo: **DIRETOR PRESIDENTE**

Mandato:

Início: **05/02/2024**

Término: **05/02/2026**

CPF: **035.992.468-90**

Identidade (RG) / Órgão Expedidor: **15.938.658-5 – SSP/SP**



Liga Paulista de Handebol

Endereço: RUA DENILSON BONEL RODRIGUES, 27			
Bairro: PIAZZA DI ROMA	Cidade: SOROCABA	Estado: SÃO PAULO	CEP: 18051-806
Telefones (incluindo celular) (15) 99808-6884		Endereço eletrônico (e-mail): luizfernandodellaros@gmail.com	

4 – INTRODUÇÃO (DESCRIÇÃO DA REALIDADE OBJETO DO AJUSTE)

Tradicionalmente o município de Sorocaba fomenta a prática do desporto de rendimento (não profissional) por meio de parcerias com as entidades de administração e de prática desportiva aqui sediadas. Essa política pública vem se mostrando bem sucedida ao longo do tempo, trazendo benefícios para a população local, ao colocar a sua disposição meios e formas de exercitação do desporto em nível de rendimento, ou mesmo para fins de acompanhamento pelo público em geral, que pode assistir os jogos aqui realizados e torcer pelas equipes e atletas que representam a cidade nas mais diversas competições promovidas pelas ligas, federações e confederações esportivas, bem como as organizadas pelo Governo do Estado de São Paulo, por meio da Secretaria de Esporte, como é o caso dos Jogos Regionais e Jogos Abertos do Interior, dentre outras.

Sendo essa a realidade objeto do ajuste, nosso desejo é colocar em execução projeto voltado para a manifestação do desporto de rendimento (não profissional), destinado a seleção de atletas, treinamento e participação em competições na modalidade de HANDEBOL, gênero MASCULINO, na faixa(s) etária(s) de 14 até 21 de idade, isto é, na(s) categoria(s) CADETE/JUVENIL/JÚNIOR (SUB21). Assim sendo, as atividades a serem executadas compreende a participação em competições organizadas pela Federação Paulista de Handebol (Campeonato Paulista de Handebol) e Confederação Brasileira de Handebol (Campeonato Brasileiro de Clubes) dentre elas Jogos Abertos, Jogos Regionais, Copa do Estado, Campeonato Paulista, Jogos da Juventude e Campeonato Brasileiro de clubes e Campeonato da Liga de Handebol do Estado de São Paulo alcançar os objetivos e as metas qualitativas e quantitativas adiante estabelecidas.

Ademais, informamos que a LIGA PAULISTA DE HANDEBOL representa o Município de Sorocaba, através de Termos de Colaboração ou Fomento desde 2003, sendo assim, completamos 21 anos em 2024 de parceria com o Poder Público Municipal ininterruptos.

Resultados alcançados representando oficialmente o Município de Sorocaba através de Termos de Colaboração ou Fomentos em competições oficiais organizadas pela Secretaria de Esportes do Estado de São Paulo:

HISTÓRICO DA EQUIPE NAS DUAS PRINCIPAIS COMPETIÇÕES DESDE 2003			
ANO	JOGOS REGIONAIS	JOGOS ABERTOS DO INTERIOR	JOGOS DA JUVENTUDE
2003	CAMPEÃO	CAMPEÃO	VICE CAMPEÃO



Liga Paulista de Handebol

2004	CAMPEÃO	VICE CAMPEÃO	VICE CAMPEÃO
2005	CAMPEÃO	6º. COLOCADO	3º. COLOCADO
2006	CAMPEÃO	6º. COLOCADO	5º. COLOCADO
2007	CAMPEÃO	5º. COLOCADO	5º. COLOCADO
2008	CAMPEÃO	3º. COLOCADO	FASE ESTADUAL
2009	CAMPEÃO	VICE CAMPEÃO	FASE ESTADUAL
2010	CAMPEÃO	8º. COLOCADO	7º.COLOCADO
2011	VICE-CAMPEÃO	8º. COLOCADO	4º. COLOCADO
2012	CAMPEÃO	7º.COLOCADO	4º. COLOCADO
2013	4º. COLOCADO	5º. COLOCADO	VICE CAMPEÃO
2014	VICE-CAMPEÃO	5º. COLOCADO	CAMPEÃO
2015	CAMPEÃO	CAMPEÃO	CAMPEÃO
2016	3º. COLOCADO	3º. COLOCADO	FASE ESTADUAL
2017	CAMPEÃO	6º. COLOCADO	FASE ESTADUAL
2018	CAMPEÃO	VICECAMPEÃO	CAMPEÃO
2019	VICE CAMPEÃO	VICE CAMPEÃO	6º. COLOCADO
2020	COMPETIÇÕES CANCELADAS POR CAUSA DA PANDEMIA DE COVID		
2021	CAMPEÃO	COMP. CANCELADA	COMP. CANCELADA
2022	CAMPEÃO	CAMPEÃO	7º.COLOCADO
2023	CAMPEÃO	8º. COLOCADO	VICE CAMPEÃO
2024	CAMPEÃO	VICE CAMPEÃO	VICE CAMPEÃO - REGIONAL

5 – OBJETIVO GERAL E OBJETIVOS ESPECÍFICOS DO PROJETO

OBJETIVO GERAL: Promover o recrutamento e a seleção de atletas com bom desempenho em processo seletivo na modalidade de HANDEBOL, gênero MASCULINO, na faixa etária/categoria 14 A 21 ANOS, e oferecer ao grupo treinamento intensivo para prática do desporto em nível de rendimento (não profissional), visando bem representar em competições oficiais durante o ano de 2025.

OBJETIVOS ESPECÍFICOS: (I) Ter um plantel de 20 atletas; (II) Realizar sessões de treinamento diário, de acordo com as melhores práticas e aplicadas por profissionais de educação física especializados; (III) Participar do Campeonato Paulista de Handebol – categoria Júnior e Adulto Masculino; (IV) Participar dos Jogos Regionais (SUB 21); (V) Participar dos Jogos Abertos do Interior (SUB21); (VI) Jogos Abertos da Juventude (SUB 19), (VII), Copa de Handebol do Estado de São Paulo (VIII) Campeonato Brasileiro de Clubes (IX) 2025 (X) Liga de Handebol do Estado de São Paulo (JUVENIL). Ao final do projeto ter melhorado (ou mantido) os resultados alcançados em relação ao ano anterior nas competições em que participar; (X) Ao final do projeto ter melhorado a condição física e técnica dos atletas do elenco.

6 – ETAPAS OU FASES DE EXECUÇÃO E PREVISÃO DE INÍCIO E FIM DA EXECUÇÃO DO



Liga Paulista de Handebol

OBJETO

Início: 01 de janeiro de 2025. **Fim:** 31 de dezembro de 2025.

Tempo estimado de execução: 12 meses

FASES DE EXECUÇÃO	Mês 1	Mês 2	Mês 3	Mês 4	Mês 5	Mês 6	Mês 7	Mês 8	Mês 9	Mês 10
Inscrições, cadastros, serviços de arbitragem, anuidade, premiação – Federação Paulista de Handebol		X								
Contrato de locação da casa para os atletas	X									
Seleção do atleta	X	X	X	X	X	X	X	X	X	X
Sessões de treinamentos técnico, tático e físico		X	X	X	X	X	X	X	X	X
Participação em competições – Campeonato Paulista – Júnior Masculino		X	X	X	X	X	X	X	X	X
Participação em competições – Jogos da Juventude – Juvenil Masculino		X	X	X	X	X				
Participação em competições – Jogos Regionais – Júnior (sub21) Masculino							X			
Participação em competições – Jogos Abertos do Interior – (SUB21) Júnior Masculino										X
Participação na Copa de handebol do Estado de São Paulo					X	X	X	X	X	X
Participação no Campeonato Brasileiro de Clubes- Categoria Júnior Masculino – Fase Zonal		X								
Participação no Campeonato Brasileiro de Clubes- Categoria Júnior Masculino – Fase Final.					X					
Participação Liga de Handebol do Estado de São Paulo Juvenil			X	X	X	X	X	X	X	X

7 – LOCAIS E HORÁRIOS DE EXECUÇÃO DO PROJETO E O PÚBLICO DIRETAMENTE ATENDIDO

Abrangência: todos os bairros de Sorocaba, em especial, a região do bairro do Éden, destinado a seleção de atletas, treinamento e participação em competições na modalidade de Handebol, gênero Masculino, na faixa etária de 14 até 21 de idade, isto é, na(s) categoria(s) CADETE, JUVENIL E JÚNIOR (SUB 21).



Liga Paulista de Handebol

Treinamento e mando de jogos

Local	Seg	Ter	Qua	Qui	Sex	Sab	Dom
Ginásio Éden	17h00 às 21h00	19h00 às 22h00	19h30 às 22h00	19h30 às 22h00	17h00 às 21h00	Jogos a programar	Jogos a programar

Condicionamento físico dos atletas

Local	Seg	Ter	Qua	Qui	Sex	Sab	Dom
Academia a definir	08h00 às 12h00	08h00 às 12h00	08h00 às 12h00	08h00 às 12h00	08h00 às 12h00	08h00 às 12h00	08h00 às 12h00

8 – METODOLOGIA

Atividades a serem executadas	Metodologia (Sistematização para alcançar um resultado)
Contratação de comissão técnica, atletas e serviços	A) Uso do Ginásio do Éden para treinamentos e mando de jogos, cedido pela PMS/SEQUAV; B) Parceria com a academia – A definir; A) Coordenação dos trabalhos aplicada pela Comissão Técnica, formada por profissionais habilitados em suas respectivas áreas.
Participação em competições oficiais do desporto de rendimento	A) Filiação da OSC na Federação Paulista de Handebol e Confederação Brasileira de Handebol; B) Atendimento de convocação da PMS/SEQUAV para participação nas competições promovidas pelas Secretarias de Esporte do Governo do Estado de São Paulo.

9 – METAS QUALITATIVAS, QUANTITATIVAS E SEUS INDICADORES

Atividades*	Metas QUALITATIVAS	Parâmetros de referência	Periodicidade de Início e fim	Indicadores	Meio de verificação
Etapa 1: Formação de elenco de alto rendimento	Selecionar atletas qualificados para a disputa das competições.	Desempenho da equipe nos jogos e competições	Trimestral Início: fevereiro Fim: dezembro	Resultado das competições	Cadastro com fotos e breve currículo

LD



Liga Paulista de Handebol

Etapa 2: Participação em competições oficiais do desporto de rendimento	Melhorar o desempenho em relação ao ano anterior	Comparação de resultados de ano anterior (que teve competição)	Trimestral Início: fevereiro Fim: dezembro	Resultado das competições	Informes comparativos de classificação final
Atividades*	Metas QUANTITATIVAS	Parâmetros de referência	Periodicidade de Início e fim	Indicadores	Meio de verificação
Etapa 1: Formação de elenco de alto rendimento	Composição de plantel com 20 atletas	Cadastro dos atletas	Trimestral Início: fevereiro Fim: dezembro	nº de atletas	Cadastro dos atletas com fotos
Etapa 2: Manutenção do elenco de atletas	Manter uma equipe com 20 atletas aptos para os treinamentos e competições.	Número de atletas ativos. 20 atletas	Trimestral Início: fevereiro Fim: dezembro	Relatório de atletas inscritos e lista de frequência nos treinamentos.	Relatório de atletas inscritos e ativos e lista de presença nos treinamentos.
Etapa 3: Aplicação de sessões de treinamento técnico, tático e físico	Realizar 05 treinos técnicos táticos semanais, 20 mensais, somando 200 ao final de 10 meses Realizar 05 treinos físicos semanais - 20 mensais, somando 200 ao final de 10 meses	Programação dos treinamentos e quantidade de treinos do ano anterior	Trimestral Início: fevereiro Fim: dezembro	Relatórios de desempenho e Programação dos treinamentos	Relatórios com dados estatísticos colecionados pela Comissão Técnica e Programação dos treinos
Etapa 4: Participação em competições oficiais do desporto de rendimento.	Realizar 45 jogos oficiais Considerando todas as categorias e competições	Programação de jogos e quantidade de jogos realizados no ano anterior	Trimestral Início: fevereiro Fim: dezembro	nº de atletas Resultado das competições	Súmulas de jogos, tabelas de jogos, relatórios da Comissão Técnica

LD



Liga Paulista de Handebol

10 - AÇÕES INDISPENSÁVEIS E VOLUME DE SERVIÇOS

Ações indispensáveis / serviços:	Demanda
Cessão do Ginásio do Éden pela PMS/SEQUAV	Local para treinamento e mando de jogos oficiais para representar o Município nas competições organizadas pela Secretaria de Esportes do Estado de São Paulo, Federação Paulista de Handebol, especificamente este Ginásio mantém as dimensões oficiais exigidas pelas entidades de organização do desporto Handebol (40x20) como condição mínima para o mando de jogos em Sorocaba.
Cessão da Arena Sorocaba pela PMS/SEQUAV	Local para mando dos jogos do Campeonato Brasileiro e Campeonato Paulista.
Cessão de ônibus para viagens pela PMS/SEQUAV	Deslocamento para jogos fora do município. As competições organizadas tanto pela Secretaria de Esportes quanto da Federação Paulista de Handebol, contam com jogos oficiais no Município de Sorocaba e fora do Município, para 2025 temos jogos agendados para os seguintes municípios até o presente momento: GUARULHOS, SÃO PAULO, SÃO JOSÉ DOS CAMPOS, PINDAMONHANGABA, PRAIA GRANDE, ARARAQUARA, OSASCO, TAUBATE, BAURU, RIO CLARO E ITATIBA.
Parceria com academia de ginástica – A Definir.	Condicionamento físico dos atletas para melhorar o desempenho nos treinos e jogos completando o ciclo de preparação técnico/tático e rendimento físico.
Compra de materiais esportivos	Uso durante treinamento e jogos, para melhor identificar os atletas que representam o município de Sorocaba e atendendo uma obrigação exigida pela Secretaria de Esportes do Estado de São Paulo, onde é obrigatório o nome do município nos uniformes esportivos.
Pagamento – Federação Paulista de Handebol - anuidade, inscrição de atletas, serviços de arbitragem e Campeonato Brasileiro de Handebol	Condição para participação em competições oficiais que caracterizam o desporto de rendimento. A organização do desporto nacional conta com apenas uma Confederação



Liga Paulista de Handebol

	Brasileira de Handebol e cada estado possui apenas uma Federação, no nosso caso a Federação Paulista de Handebol, órgão máximo no estado de São Paulo e que habilita atletas de acordo com seu rendimento a receberem bolsas de auxílio atleta Estadual e Federal.
--	--

11 – RELAÇÃO DE RECURSOS HUMANOS ENVOLVIDOS

Cargo	Quant.	Nível escolaridade	Jornada de trabalho*	Horários	Forma de contratação	Fonte pagadora	Forma de contratação
Auxiliar Administrativo	1	Superior	Seg. a Sex	18h00 – 22h00 (20 horas/sem.)	PJ	Recursos do Termo de Fomento)	PJ
Auxiliar de Marketing	1	Superior	Seg. a Sex	17h00 – 21h00 (20 horas/sem.)	PJ	Recursos do Termo de Fomento)	PJ
Serviço de Fotografia	1	Superior	Seg a Sex	17h – 21h (20 horas/sem)	PJ	Recursos do Termo de Fomento)	PJ

* Será feto banco de horas para compensação dos dias trabalhados nos finais de semana (jogos).

12 – RELAÇÃO DE RECURSOS MATERIAIS

- 1) Compra de uniformes: uniformes de treino e uniforme de jogo;
- 2) Compra de Material Esportivo – Bolas, Redes e Cola Especial
- 3) Contratação de serviço de contabilidade.
- 4) Serviços da Federação Paulista de Handebol
- 5) Campeonato Brasileiro de Clubes.
- 6) Liga de Handebol do Estado de São Paulo

Os custos que envolvam utilização de recursos do ajuste deverão ser detalhados e precificados na proposta de preço

13 – RELAÇÃO DE TRANSPORTES

Competição	Categoria/Faixa etária	Período de disputa	Previsão de KM	Origem do transporte
Jogos Regionais	Sub 21	Julho	Transporte de responsabilidade	SEQUAV



Liga Paulista de Handebol

			SEQUAV	
Jogos Abertos	Sub 21	Outubro.	Transporte de responsabilidade SEQUAV	SEQUAV
Jogos da Juventude	16 anos a 18 anos.	Abril.	Transporte de responsabilidade SEQUAV	SEQUAV
Copa do Estado de São Paulo.	14, 15 e 16 anos	Novembro.	Transporte de responsabilidade SEQUAV	SEQUAV
Campeonato Paulista de Handebol – Júnior Masculino	Júnior – sub21	Fevereiro a dezembro	4500 km	
Campeonato Paulista de Handebol – Adulto Masculino	Adulto	Fevereiro a dezembro	2000 km	
Zonal do Campeonato Brasileiro de Clubes – Júnio Masculino	Sub 21	Março	1000 km	
Campeonato Brasileiro de Clubes – Júnio Masculino – fase final	Sub 21	Agosto	1000 km	
Campeonato Liga de Handebol do Estado de São Paulo – Juvenil Masculino	Juvenil	Março a outubro	1500 km	

14 – FORMAS EMPREGADAS PARA A FISCALIZAÇÃO DO PROJETO

A entidade, por meio de sua diretoria executiva e conselho fiscal, tem como prática regular o

Rua Ângelo Elias, 443 – Sala 16 – Jardim Santa Rosalia – Sorocaba/SP
CNPJ: 05.634.520/0001-70 – Inscrição municipal – 300.515



Liga Paulista de Handebol

monitoramento dos projetos que executa, garantindo o fiel cumprimento de suas obrigações, especialmente aquelas estabelecidas na Emenda Impositiva, bem como nos termos do Decreto N° 26.317/21 e da Lei Federal N° 13.019/14. Além disso, a Comissão Técnica é responsável pela implementação do plano de trabalho conforme delineado no documento oficial. Ao final do processo, durante a prestação de contas, todas as informações pertinentes à execução financeira, realização do objeto, contratação de funcionários e cumprimento das obrigações trabalhistas são devidamente fornecidas.

15 – MEDIDAS DE ACESSIBILIDADE E INCLUSÃO

Por se tratar de projeto voltado a prática do desporto de rendimento (não profissional), não é possível promover a inclusão direta de pessoas com deficiência ou mobilidade reduzida e idosas. No entanto, cabe ressaltar que o local de realização dos jogos (Ginásio do Éden) possui vagas exclusivas de estacionamento, condições de acessibilidade e assentos reservados para este público, assim como banheiros adaptados, servindo como meio de lazer para que estes possam assistir os jogos no local.

16 – CONCLUSÃO

Termos em que;
P. deferimento.

Sorocaba, 14 de fevereiro de 2025

LUIZ FERNANDO DELLA ROSA

Luiz Fernando Della Rosa
Presidente
LPH – Liga Paulista de Handebol

03 - PROPOSTA DA PARCERIA.pdf

Documento número #6a68c883-f126-42d5-a55c-b588c3230261

Hash do documento original (SHA256): 7f3489b4ee4f8cb92dc2d472527e7947aa2cf367e2454783fa5f5b88e9742621

Assinaturas

✓ **Luiz Fernanda Della Rosa**

CPF: 035.992.468-90

Assinou em 14 fev 2025 às 11:04:51

CIK REPRODUÇÃO PROIBIDA
14/02/2025 11:04:43
Luiz Fernando Della Rosa
Luiz Fernanda Della Rosa

Log

- 14 fev 2025, 11:02:40 Operador com email presidente@ligapaulistadehandebol.com.br na Conta ba9af1be-fd7e-4dbe-ae9a-780b7e6d69dc criou este documento número 6a68c883-f126-42d5-a55c-b588c3230261. Data limite para assinatura do documento: 16 de março de 2025 (11:02). Finalização automática após a última assinatura: habilitada. Idioma: Português brasileiro.
- 14 fev 2025, 11:04:09 Operador com email presidente@ligapaulistadehandebol.com.br na Conta ba9af1be-fd7e-4dbe-ae9a-780b7e6d69dc alterou o processo de assinatura. Data limite para assinatura do documento: 16 de março de 2025 (09:27).
- 14 fev 2025, 11:04:09 Operador com email presidente@ligapaulistadehandebol.com.br na Conta ba9af1be-fd7e-4dbe-ae9a-780b7e6d69dc adicionou à Lista de Assinatura: presidente@ligapaulistadehandebol.com.br para assinar, via E-mail.
- Pontos de autenticação: Token via E-mail; Nome Completo; CPF; endereço de IP; Assinatura manuscrita. Dados informados pelo Operador para validação do signatário: nome completo Luiz Fernanda Della Rosa e CPF 035.992.468-90.
- 14 fev 2025, 11:04:09 Operador com email presidente@ligapaulistadehandebol.com.br na Conta ba9af1be-fd7e-4dbe-ae9a-780b7e6d69dc adicionou o signatário presidente@ligapaulistadehandebol.com.br para rubricar as páginas 1,10,2,3,4,5,6,7,8,9.
- 14 fev 2025, 11:04:51 Luiz Fernanda Della Rosa assinou. Pontos de autenticação: Token via E-mail presidente@ligapaulistadehandebol.com.br. CPF informado: 035.992.468-90. Assinatura manuscrita com hash SHA256 prefixo 1095ea(...), vide anexo blob. Rubricou as páginas 1,10,2,3,4,5,6,7,8,9. IP: 177.76.156.89. Localização compartilhada pelo dispositivo eletrônico: latitude -23.5082424 e longitude -47.464662. URL para abrir a localização no mapa: <https://app.clicksign.com/location>. Componente de assinatura versão 1.1127.0 disponibilizado em <https://app.clicksign.com>.
- 14 fev 2025, 11:04:53 Processo de assinatura finalizado automaticamente. Motivo: finalização automática após a última assinatura habilitada. Processo de assinatura concluído para o documento número 6a68c883-f126-42d5-a55c-b588c3230261.



Documento assinado com validade jurídica.

Para conferir a validade, acesse <https://www.clicksign.com/validador> e utilize a senha gerada pelos signatários ou envie este arquivo em PDF.

As assinaturas digitais e eletrônicas têm validade jurídica prevista na Medida Provisória nº. 2200-2 / 2001

Este Log é exclusivo e deve ser considerado parte do documento nº 6a68c883-f126-42d5-a55c-b588c3230261, com os efeitos prescritos nos Termos de Uso da Clicksign, disponível em www.clicksign.com.

Anexos

Luiz Fernanda Della Rosa

Assinou o documento em 14 fev 2025 às 11:04:51

ASSINATURA MANUSCRITA

Assinatura manuscrita com hash SHA256 prefixo 1095ea(...)



Luiz FERNANDO DELLA ROSA

Luiz Fernanda Della Rosa
blob



Liga Paulista de Handebol

PROPOSTA DE PREÇO TERMO DE FOMENTO – RENOVAÇÃO 2025

1 – OBJETO A SER EXECUTADO

Execução de projeto de esporte de rendimento (não profissional), destinado a seleção e treinamento de atletas visando a participação em competições representando o município de Sorocaba.

Bairro(s): Ginásio do Éden, Rua Salvador Leite Marcos, 1275 - CEP: 18103-6202500, Éden, CEP: 18103-620

Modalidade esportiva: HANDEBOL MASCULINO

Gênero: (X) Masculino () Feminino

Faixa(s) Etária(s) / Categoria(s): 14 A 21 anos – JUVENIL E JÚNIOR (SUB 21) MASCULINO

2 – IDENTIFICAÇÃO DO PROPONENTE

Nome da instituição: **LIGA PAULISTA DE HANDEBOL**

CNPJ nº 05.634.520/0001-70

3 – VALOR DA PROPOSTA

Valor da proposta: R\$ 365.000,20 (trezentos e sessenta e cinco mil e vinte centavos)

Esta Proposta de Preço é complementar ao Plano de Trabalho P.A. 2024/005.854-5 referente ao Edital 01/2024 destinado as equipes de Handebol Masculino que representam o município de Sorocaba em competições oficiais.

4 – PLANO DE APLICAÇÃO DOS RECURSOS

Item	Valor unitário (R\$)	Quantidade	Valor total (R\$)	
1	Bolsa Auxílio Atleta – 1	R\$ 560,00	9	R\$ 5.040,00
2	Bolsa Auxílio Atleta – 2	R\$ 990,00	9	R\$ 8.910,00
3	Bolsa Auxílio Atleta – 3	R\$ 1.000,00	9	R\$ 9.000,00
4	Bolsa Auxílio Atleta – 4	R\$ 1.115,00	9	R\$ 10.035,00
5	Bolsa Auxílio Atleta – 5	R\$ 2.102,00	9	R\$ 18.918,00
6	Bolsa Auxílio Atleta – 6	R\$ 1.570,00	9	R\$ 14.130,00
7	Bolsa Auxílio Atleta – 7	R\$ 1.615,00	9	R\$ 14.535,00
8	Bolsa Auxílio Atleta – 8	R\$ 1.797,00	9	R\$ 16.173,00
9	Bolsa Auxílio Atleta – 9	R\$ 1.802,00	9	R\$ 16.218,00

0

Rua Ângelo Elias, 443 – Sala 16 – Jardim Santa Rosalia – Sorocaba/SP
CNPJ: 05.634.520/0001-70 – Inscrição municipal – 300.515

LD



Liga Paulista de Handebol

10	Bolsa Auxílio Atleta – 10	R\$ 1.825,00	9	R\$ 16.425,00
11	Bolsa Auxílio Atleta –11	R\$ 2.197,00	9	R\$ 19.773,00
12	Bolsa Auxílio Atleta – 12	R\$ 2.212,00	9	R\$ 19.908,00
13	Bolsa Auxílio Atleta –13	R\$ 2225,00	9	R\$ 20.025,00
14	Bolsa Auxílio Atleta – 14	R\$ 2445,00	9	R\$ 22.005,00
15	Federação Paulista de Handebol – Paulista e Campeonato Brasileiro de Clubes	R\$ 24.030,20	1	R\$ 24.030,20
16	Serviço de Fotografia	R\$ 700,00	9	R\$ 6.300,00
17	Auxiliar de Marketing	R\$ 1.125,00	3	R\$ 3.375,00
18	Auxiliar Administrativo	R\$ 2.000,00	4	R\$ 8.000,00
19	Aluguel casa para os atletas	R\$ 4.800,00	10	R\$ 48.000,00
20	Alimentação	R\$ 5.625,00	10	R\$ 56.250,00
21	Contabilidade	R\$ 850,00	3	R\$ 2.550,00
22	LHESP – anuidade	R\$ 2.800,00	1	R\$ 2.800,00
23	LHESP – carteirinhas	R\$ 500,00	1	R\$ 500,00
24	LHESP – arbitragem	R\$ 2.100,00	1	R\$ 2.100,00
TOTAL				R\$ 365.000,20

Todos os itens devem ser objeto de 03 orçamentos ou justificativa, como, por exemplo, as taxas de arbitragem (juntar documento da Federação com definição do valor das taxas aplicáveis).

5 – CRONOGRAMA DE DESEMBOLSO

Item	Cronograma de Desembolso												
	Jan	Fev	Mar	Abril	Mai	Jun	Jul	Ago	Set	Out	Nov	Dez	
1	Bolsa Auxílio Atleta – 1				R\$560,00	R\$560,00	R\$560,00	R\$560,00	R\$560,00	R\$560,00	R\$560,00	R\$560,00	R\$560,00
2	Bolsa Auxílio Atleta – 2				R\$990,00	R\$990,00	R\$990,00	R\$990,00	R\$990,00	R\$990,00	R\$990,00	R\$990,00	R\$990,00
3	Bolsa Auxílio Atleta – 3				R\$1000,00	R\$1000,00	R\$1000,00	R\$1000,00	R\$1000,00	R\$1000,00	R\$1000,00	R\$1000,00	R\$1000,00
4	Bolsa Auxílio Atleta – 4				R\$1115,00	R\$1115,00	R\$1115,00	R\$1115,00	R\$1115,00	R\$1115,00	R\$1115,00	R\$1115,00	R\$1115,00
5	Bolsa Auxílio Atleta – 5				R\$2102,00	R\$2102,00	R\$2102,00	R\$2102,00	R\$2102,00	R\$2102,00	R\$2102,00	R\$2102,00	R\$2102,00
6	Bolsa Auxílio Atleta – 6				R\$1570,00	R\$1570,00	R\$1570,00	R\$1570,00	R\$1570,00	R\$1570,00	R\$1570,00	R\$1570,00	R\$1570,00
7	Bolsa Auxílio Atleta – 7				R\$1615,00	R\$1615,00	R\$1615,00	R\$1615,00	R\$1615,00	R\$1615,00	R\$1615,00	R\$1615,00	R\$1615,00
8	Bolsa Auxílio Atleta – 8				R\$1797,00	R\$1797,00	R\$1797,00	R\$1797,00	R\$1797,00	R\$1797,00	R\$1797,00	R\$1797,00	R\$1797,00
9	Bolsa Auxílio Atleta – 9				R\$1802,00	R\$1802,00	R\$1802,00	R\$1802,00	R\$1802,00	R\$1802,00	R\$1802,00	R\$1802,00	R\$1802,00
10	Bolsa Auxílio Atleta – 10				R\$1825,00	R\$1825,00	R\$1825,00	R\$1825,00	R\$1825,00	R\$1825,00	R\$1825,00	R\$1825,00	R\$1825,00
11	Bolsa Auxílio Atleta –11				R\$2197,00	R\$2197,00	R\$2197,00	R\$2197,00	R\$2197,00	R\$2197,00	R\$2197,00	R\$2197,00	R\$2197,00
12	Bolsa Auxílio Atleta – 12				R\$2212,00	R\$2212,00	R\$2212,00	R\$2212,00	R\$2212,00	R\$2212,00	R\$2212,00	R\$2212,00	R\$2212,00



Liga Paulista de Handebol

13	Bolsa Auxílio Atleta –13				R\$2225,00	R\$2225,00	R\$2225,00	R\$2225,00	R\$2225,00	R\$2225,00	R\$2225,00	R\$2225,00	R\$2225,00
14	Bolsa Auxílio Atleta –14				R\$2445,00	R\$2445,00	R\$2445,00	R\$2445,00	R\$2445,00	R\$2445,00	R\$2445,00	R\$2445,00	R\$2445,00
15	Federação Paulista de Handebol – Paulista e Campeonato Brasileiro de Clubes				R\$ 24.030,20								
16	Serviço de Fotografia				R\$ 700,00	R\$ 700,00	R\$ 700,00	R\$ 700,00	R\$ 700,00	R\$ 700,00	R\$ 700,00	R\$ 700,00	R\$ 700,00
17	Auxiliar de Marketing										R\$ 1125,00	R\$ 1125,00	R\$ 1125,00
18	Auxiliar Administrativo									R\$ 2000,00	R\$ 2000,00	R\$ 2000,00	R\$ 2000,00
19	Aluguel casa para os atletas		R\$4800,00	R\$4800,00	R\$4800,00	R\$4800,00	R\$4800,00	R\$4800,00	R\$4800,00	R\$4800,00	R\$4800,00	R\$4800,00	R\$4800,00
20	Alimentação		R\$5625,00	R\$5625,00	R\$5625,00	R\$5625,00	R\$5625,00	R\$5625,00	R\$5625,00	R\$5625,00	R\$5625,00	R\$5625,00	R\$5625,00
21	Contabilidade										R\$850,00	R\$850,00	R\$850,00
22	LHESP – anuidade		R\$2800,00										
23	LHESP – carteirinhas			R\$500,00									
24	LHESP – arbitragem			R\$2100,00									
	TOTAL		R\$ 13.225,00	R\$ 61.210,20	R\$ 34.580,00	R\$ 34.580,00	R\$ 34.580,00	R\$ 34.580,00	R\$ 36.580,00	R\$ 38.555,00	R\$ 38.555,00	R\$ 38.555,00	R\$ 38.555,00

6 – PREVISÃO DE RECEITA

Previsão de receitas (fontes)	Valor (R\$)	Estimativa de despesas	Valor (R\$)
Repasso pela PMS/SEQUAV – Emenda Impositiva	365.000,20	Conforme Plano de aplicação dos recursos: a) Custos diretos — item 1,2,3,4,5,6,7,8,9,10 e 11, 12 , 13 e 14; b) Custos indiretos	365.000,20
Total	365.000,20	Total	365.000,20

7 – CONCLUSÃO

Termos em que;
P. deferimento.

Sorocaba, 14 de fevereiro de 2025.

Luiz Fernando Della Rosa

Luiz Fernando Della Rosa
Presidente
LPH – Liga Paulista de Handebol

Rua Ângelo Elias, 443 – Sala 16 – Jardim Santa Rosalia – Sorocaba/SP
CNPJ: 05.634.520/0001-70 – Inscrição municipal – 300.515

04 - PROPOSTA DE PREÇO.pdf

Documento número #24521890-bb0d-4c19-9eec-693c9c1c215c

Hash do documento original (SHA256): f95d3051fc573f4d374c2432621c07bc79a66f722508c258e53146e4e94b1d2c

Assinaturas

✓ **Luiz Fernanda Della Rosa**

CPF: 035.992.468-90

Assinou em 14 fev 2025 às 11:04:51

REPRODUÇÃO PROIBIDA
14/02/2025 11:04:43
LUIZ FERNANDO DELLA ROSA
Luiz Fernanda Della Rosa

Log

- 14 fev 2025, 11:02:40 Operador com email presidente@ligapaulistadehandebol.com.br na Conta ba9af1be-fd7e-4dbe-ae9a-780b7e6d69dc criou este documento número 24521890-bb0d-4c19-9eec-693c9c1c215c. Data limite para assinatura do documento: 16 de março de 2025 (11:02). Finalização automática após a última assinatura: habilitada. Idioma: Português brasileiro.
- 14 fev 2025, 11:04:09 Operador com email presidente@ligapaulistadehandebol.com.br na Conta ba9af1be-fd7e-4dbe-ae9a-780b7e6d69dc alterou o processo de assinatura. Data limite para assinatura do documento: 16 de março de 2025 (09:27).
- 14 fev 2025, 11:04:09 Operador com email presidente@ligapaulistadehandebol.com.br na Conta ba9af1be-fd7e-4dbe-ae9a-780b7e6d69dc adicionou à Lista de Assinatura: presidente@ligapaulistadehandebol.com.br para assinar, via E-mail.
- Pontos de autenticação: Token via E-mail; Nome Completo; CPF; endereço de IP; Assinatura manuscrita. Dados informados pelo Operador para validação do signatário: nome completo Luiz Fernanda Della Rosa e CPF 035.992.468-90.
- 14 fev 2025, 11:04:09 Operador com email presidente@ligapaulistadehandebol.com.br na Conta ba9af1be-fd7e-4dbe-ae9a-780b7e6d69dc adicionou o signatário presidente@ligapaulistadehandebol.com.br para rubricar as páginas 1,2.
- 14 fev 2025, 11:04:51 Luiz Fernanda Della Rosa assinou. Pontos de autenticação: Token via E-mail presidente@ligapaulistadehandebol.com.br. CPF informado: 035.992.468-90. Assinatura manuscrita com hash SHA256 prefixo 1095ea(...), vide anexo blob. Rubricou as páginas 1,2. IP: 177.76.156.89. Localização compartilhada pelo dispositivo eletrônico: latitude -23.5082424 e longitude -47.464662. URL para abrir a localização no mapa: <https://app.clicksign.com/location>. Componente de assinatura versão 1.1127.0 disponibilizado em <https://app.clicksign.com>.
- 14 fev 2025, 11:04:52 Processo de assinatura finalizado automaticamente. Motivo: finalização automática após a última assinatura habilitada. Processo de assinatura concluído para o documento número 24521890-bb0d-4c19-9eec-693c9c1c215c.



Documento assinado com validade jurídica.

Para conferir a validade, acesse <https://www.clicksign.com/validador> e utilize a senha gerada pelos signatários ou envie este arquivo em PDF.

As assinaturas digitais e eletrônicas têm validade jurídica prevista na Medida Provisória nº. 2200-2 / 2001

Este Log é exclusivo e deve ser considerado parte do documento nº 24521890-bb0d-4c19-9eec-693c9c1c215c, com os efeitos prescritos nos Termos de Uso da Clicksign, disponível em www.clicksign.com.

Anexos

Luiz Fernanda Della Rosa

Assinou o documento em 14 fev 2025 às 11:04:51

ASSINATURA MANUSCRITA

Assinatura manuscrita com hash SHA256 prefixo 1095ea(...)

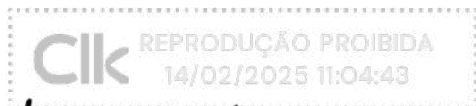

LUIZ FERNANDO DELLA ROSA

Luiz Fernanda Della Rosa
blob

DIÁRIO OFICIAL DA UNIÃO

Publicado em: 19/10/2022 | Edição: 199 | Seção: 1 | Página: 25

Órgão: Ministério da Cidadania/Gabinete do Ministro

PORTARIA MC Nº 822, DE 17 DE OUTUBRO DE 2022

Altera a Portaria nº 441, de 16 de julho de 2020.

O MINISTRO DE ESTADO DA CIDADANIA, no uso da atribuição que lhe confere o artigo 87, parágrafo único, incisos I e II, da Constituição Federal, e tendo em vista o disposto no art. 2º, da Lei nº 11.438, de 29 de dezembro de 2006, e no art. 2º, do Decreto nº 6.180, de 3 de agosto de 2007, e art. 4º, parágrafo único, inciso III, do Decreto nº 7.984, de 08 de abril de 2013, resolve:

Art. 1º A Portaria MC nº 441, de 16 de julho de 2020, passa a vigorar com as seguintes alterações:

"Art.1º.....

§ 1º O rol das despesas passíveis de serem custeadas com recursos da Bolsa Auxílio encontra-se discriminado no Anexo I, limitando-se ao valor de até doze mil reais mensais.

§ 2º

§ 3º "(NR).

Art. 2º Esta Portaria entra em vigor na data de sua publicação.

RONALDO VIEIRA BENTO

Este conteúdo não substitui o publicado na versão certificada.



[Login](#)

Salário de Fotógrafo - Carreira de Fotógrafo



Profissão Fotógrafo: salário e carreira na área de FOTOGRAFIA

Aqui você vai encontrar informações sobre o curso de graduação em FOTOGRAFIA, mais especificamente relacionadas às habilidades e à média salarial desses profissionais. Confira se o curso é ideal para você e conte com o Educa Mais Brasil para mudar a história da sua vida!

EXPERIÊNCIA PROFISSIONAL

	Trainee	Junior	Pleno	Senior	Master
Pequena Empresa					
Média Empresa					
Grande Empresa					

PORTE DA EMPRESA

SALÁRIO MÉDIO

	Trainee	Junior	Pleno	Senior	Master
Grande Empresa	R\$ 3.098,74	R\$ 3.873,43	R\$ 4.841,79	R\$ 6.052,24	R\$ 7.565,30
Média Empresa	R\$ 2.383,65	R\$ 2.979,56	R\$ 3.724,45	R\$ 4.655,56	R\$ 5.819,45
Pequena Empresa	R\$ 1.833,58	R\$ 2.291,97	R\$ 2.864,96	R\$ 3.581,20	R\$ 4.476,50

Quanto ganha um Fotógrafo?

As informações da tabela acima são referentes ao salário médio de um Fotógrafo, considerando o porte da empresa e tempo de experiência do profissional.

As informações foram retiradas do SINE - Site Nacional de Empregos, um serviço que atua em todo o Brasil como classificado online de vagas de emprego, promovendo o contato entre empregador e trabalhador.

Quer desconto no curso dos seus sonhos?

A carreira do Fotógrafo

A **carreira na Fotografia** é uma jornada emocionante que combina criatividade, técnica e uma paixão pela captura de momentos significativos. Fotógrafos desempenham um papel crucial em documentar a história, expressar emoções e transmitir mensagens poderosas através de suas imagens. O profissional inicia sua jornada muitas vezes explorando diferentes estilos e técnicas fotográficas, desde retratos e paisagens até fotografia de eventos e fotojornalismo.

A natureza competitiva do campo exige que os fotógrafos estejam constantemente **atualizados com as tendências do mercado**, aprimorem suas habilidades e construam uma rede sólida de contatos. A capacidade de se adaptar a diferentes situações e condições de iluminação, bem como lidar com uma variedade de personalidades durante as sessões fotográficas, é fundamental para o sucesso na profissão.

A satisfação de ver suas imagens impactarem as pessoas, evocando emoções e contando histórias visualmente, é uma das **recompensas mais gratificantes para um fotógrafo**. A jornada fotográfica é uma busca contínua pela excelência, autoexpressão e pela capacidade de congelar o tempo em uma única imagem que perdurará para as gerações futuras.

Oportunidades de emprego

O fotógrafo profissional tem ao seu dispor uma variedade de segmentos onde pode atuar. Uma boa parcela das vagas para fotógrafos está nas empresas de comunicação e agências de notícias e publicidade que contratam fotógrafos para atuarem com **fotojornalismo** ou em campanhas publicitárias. Inúmeras são as possibilidades de atuação para quem decide **trabalhar com Fotografia**, como, por exemplo, montar minicursos ou *workshops* sobre a temática. Apostar no segmento online também é uma boa para quem quer dar uma mudança na carreira. Aulas a distância, um site específico, entre outros. O profissional também pode atuar em segmentos ligados à moda, culinária, [decoração](#), venda, além de trabalhar com curadoria de exposições, galerias e museus.

Quem deseja seguir a **carreira de fotógrafo** vai encontrar um mercado de trabalho bastante competitivo. Devido a facilidade de acesso a cursos básicos, de especialização entre outros o ambiente desse profissional é muitas vezes disputado de modo desigual. Por isso, construir um excelente portfólio, prestar um serviço de qualidade e responsabilidade é essencial para obter o merecido destaque. Mesmo tendo um mercado competitivo há uma demanda muito ampla para esta área, cujo profissional pode atuar com em um emprego fixo ou ter uma carreira adequada ao seu estilo de vida sendo **fotógrafo freelancer**. A seguir, listamos algumas áreas onde fotógrafos podem encontrar oportunidades de trabalho:

- Fotografia de Casamento e Eventos
- Fotografia Comercial e Publicitária
- Fotojornalismo e Documentário
- Fotografia de Moda
- Fotografia de Natureza e Paisagem
- Fotografia de Alimentos e Produtos
- Fotografia de Esportes

- Fotografia de Viagem

Habilidades e competências

A **profissão de fotógrafo** requer uma combinação única de habilidades técnicas, criativas e interpessoais. Elas não apenas capacitam o profissional a não apenas criar imagens visualmente impressionantes, mas também a construir uma carreira sustentável e bem-sucedida no campo da fotografia. Confira abaixo as principais:

Conhecimento Técnico

Manuseio da Câmera: Compreensão profunda das configurações da câmera, lentes e outros equipamentos.

Iluminação: Capacidade de trabalhar com diferentes condições de luz e usar iluminação artificial de forma eficaz.

Edição de Imagem: Familiaridade com softwares de edição, como Adobe Lightroom e Photoshop.

Composição Visual

Quer desconto no curso dos seus sonhos? 

Composição Fotográfica: Entendimento das regras de composição, como a regra dos terços, linhas de guia e simetria.

Estilo Pessoal: Desenvolvimento de um estilo fotográfico distintivo que define o trabalho do fotógrafo.

Criatividade

Pensamento Criativo: Capacidade de pensar fora da caixa e criar imagens únicas e memoráveis.

Resolução de Problemas: Habilidade para resolver desafios criativos durante as sessões fotográficas.

Habilidades de Negócios

Marketing: Promoção do próprio trabalho através de mídias sociais, portfólio online e redes profissionais.

Gestão Financeira: Habilidade para precificar serviços, gerenciar orçamentos e manter registros financeiros.

Ética Profissional

Integridade: Prática ética e respeitosa ao lidar com clientes, modelos e colegas.

Confidencialidade: Respeito à privacidade e confidencialidade das informações durante sessões fotográficas.

Salário de um Fotógrafo por especialidade

ESPECIALIDADE	SALÁRIO MÉDIO
Fotógrafo	R\$ 1.427,05
Fotógrafo publicitário	R\$ 1.817,54
Fotógrafo retratista	R\$ 1.250,04

Dados referentes aos salários de contratações com carteira de trabalho no último ano

Salários de outras profissões

» [Quanto ganha um Advogado](#)

» [Quanto ganha um Biomédico](#)

» [Quanto ganha um Gestor Financeiro](#)

» [Quanto ganha um Tecnólogo em Segurança no Trabalho](#)

Quer desconto no curso dos seus sonhos? 

Comece a estudar agora. O Educa Mais Brasil te ajuda!

O **Educa Mais Brasil** é o maior programa de inclusão educacional do país. Ao todo, são mais de 400 mil alunos beneficiados por todo o Brasil. Você também pode fazer parte desta realidade! Encontre uma bolsa de estudo de até 85% e muda a história da sua vida!

Encontre sua bolsa

Buscando Bolsas de Estudo em:

SÃO PAULO - SP ▾

Curso Faculdade

 Digite o nome do curso

Fale com o
Educa Mais Brasil



WhatsApp 

Seg a Sex: 07h às 20h40
Sábado: 08h às 18h

Siga-nos nas redes sociais



Educação ▾

E+B Educação ▾

Programas do Governo ▾

Dicas E+B ▾

O Educa Mais Brasil ▾

Explore ▾

Instituição ▾

© 2025 Educa Mais Brasil. Todos os direitos reservados

Quer desconto no curso dos seus sonhos? 

Fotografo - Salário Brasil

R\$ 2.151,03/mês

Atualizado em 05 de janeiro de 2025

Hoje um **Fotografo** ganha em média R\$ 2.151,03 para uma jornada de trabalho de 43 horas semanais de acordo com pesquisa do **Portal Salario** junto a dados de 2.932 profissionais admitidos e desligados em regime CLT nos últimos 12 meses divulgados pelo **Novo CAGED**.

Em 2025 a remuneração para Fotografo pode variar entre o piso salarial mínimo de R\$ 2.092,28 e o teto salarial de R\$ 4.064,40, dependendo do segmento da empresa, localidade, formação, experiência na função e política de cargos e salários da empresa.

Você pode conferir logo abaixo na [tabela salarial](#), mais dados da pesquisa como piso salarial 2025, salário mediana, salário por hora, mensal e anual para saber exatamente quanto ganha um Fotografo.

Salário por cidade

São Paulo

Campinas

Tópicos dessa pesquisa salarial:

Descrição

Histórico salarial

Salário por região

O que faz

Tabela salarial

Demanda

Empresas que + contratam

Jornada

Nível e porte da empresa

Dúvidas

Gráficos

Folha de pagamento

CBO: 2618-05

TABELAS SALARIAIS EXCEL

MILHARES DE CARGOS NUMA PLANILHA

- MÉDIA SALARIAL
- PISO SALARIAL
- 1º QUARTIL
- 3º QUARTIL
- SALÁRIO MEDIANA
- TETO SALARIAL
- JORNADA DE TRABALHO

salário





BAIXE AGORA

Perfil Profissional

De acordo com nosso levantamento o **perfil profissional** mais recorrente é o de um trabalhador com **22 anos**, **ensino médio completo**, do *sexo masculino* que *trabalha 44h semanais* em empresas do segmento de **Atividades de produção de fotografias** de todo o Brasil.

A cidade com mais ocorrências de contratações no estado e por consequência **com mais vagas de emprego para Fotografo é São Paulo**.

Metodologia

Essa pesquisa salarial leva em consideração somente o **salário base de Fotografo**, não entram no cálculo nenhum adicional salarial como bônus, comissões, horas extras, adicional noturno, periculosidade, insalubridade nem nada do tipo. Somente o salário base registrado em carteira e no contrato de trabalho entram na amostragem.

Os dados salariais são atualizados mensalmente de acordo com divulgação dos dados pelo Ministério do Trabalho e Emprego.

Profissões relacionadas:

Fotografo

Fotógrafo Científico

Fotógrafo de Foto Submarina

Fotógrafo de Aerofotografia

Fotógrafo Documentarista

Retratista

Fotografo Retratista

Fotógrafo de Sensoriamento Remoto

Fotografo Publicitário

Fotógrafo Industrial

O que faz um Fotografo CBO 2618-05

O **Fotografo** cria o conceito do trabalho fotográfico, considerando desejos e aspirações do cliente, pauta (briefing), sua própria interpretação a respeito do objeto a ser fotografado, bem como aspectos culturais e tendências técnicas e estéticas. Desenvolve ambiente e cena fotográfica para construção e expressão de emoções e experiências, definindo ângulos, enquadramentos, iluminação e composição da imagem, bem como decidindo o momento do ato

fotográfico Registra a imagem em películas, meios magnéticos e ou plataformas ou repositórios digitais.

Assessora equipes no desenvolvimento de novas linguagens e produtos, realizando pesquisa sobre temas, procedimentos, materiais, fontes e referências fotográficas, identificando tendências estéticas, técnicas e tecnológicas Seleciona, testa, calibra e opera equipamentos em função de intenções, área de atuação e circunstâncias do projeto fotográfico, manejando câmeras e monitorando acessórios de medição, iluminação e tratamento de imagens Utiliza

técnicas de expressão e entrevista para identificação das aspirações do cliente, bem como estratégias para interação com o fotografado (pessoas ou animais) Revela, trata, amplia e restaura filmes e imagens fotográficas analógicas e digitalizadas, verificando qualidade, brilho e contraste.

Produz documentação referente à imagem, registrando autoria e contexto, bem como arquivando e catalogando documentos fotográficos Planeja aspectos mercadológicos do trabalho fotográfico, definindo áreas, formas de atuação e modelos de negócio, inclusive definindo e selecionando equipes técnicas e operacionais para execução de projetos Calcula e estima custos, cronograma e orçamentos de produção e execução de trabalhos fotográficos, estabelecendo procedimentos para relação e negociação contratual com os clientes.

Gerencia o desenvolvimento e execução do projeto fotográfico, controlando fluxo de caixa, pagamentos e recebimentos, bem como estoque de material e renumeração de equipe de trabalho Realiza produção conceitual e técnica do projeto fotográfico, procurando espaços ou locações para fotografar e verificando condições geográficas e climáticas, conforme os objetivos do trabalho Realiza vistoria na infraestrutura do local de realização do trabalho fotográfico e controle do estoque de material a ser utilizado, providenciando a manutenção de equipamentos e instalações, quando necessário Coordena equipe de trabalho e atribui tarefas, discutindo pauta ("briefing") e trocando informações com a equipe de desenvolvimento, bem como formando novos quadros profissionais, quando necessário.

Providencia credenciamento de equipes técnica e operacional em eventos em espaços abertos ou fechados, dirigindo e avaliando a produção da imagem conforme a conceito do trabalho fotográfico Prepara e apresenta portfólio e material autopromocional para captação de clientes e registro profissional, podendo realizar a divulgação de seu trabalho em multiplataformas na web Apresenta e divulga o produto fotográfico ao cliente e/ou público interessado, assegurando a devida explicação a respeito do conceito do trabalho Elabora e publica livros e catálogos, ministrando palestras sobre a área e cursos de formação profissional Monta exposições físicas e/ou virtuais, divulgando o próprio trabalho ou fazendo curadoria, bem como organiza encontros e congressos profissionais e acadêmicos.

Participa de organizações e/ou entidades profissionais Organiza e aplica rotinas de trabalho, registrando ocorrências e medidas de contingenciamento, comunicando intercorrências e ou ajustes aos diferentes setores envolvidos nos processos de trabalho Atua considerando princípios de ética profissional e normas técnicas e legais que regem o setor, como legislações que regulam direitos autorais, classificação indicativa, direitos humanos, direitos da infância e da adolescência, entre outros, assim como normas regulamentadoras de saúde e segurança no trabalho e de preservação ambiental.

Algumas funções no exercício da profissão

- pesquisar temas, procedimentos e materiais fotográficos;
- documentar a imagem;
- planejar o trabalho fotográfico;
- criar a imagem fotográfica;
- gerenciar aspectos comerciais da atividade fotográfica;
- finalizar o produto;
- divulgar a linguagem fotográfica;
- operar equipamentos específicos;
- coordenar equipe de trabalho fotográfico;
- demonstrar competências pessoais;
- cultivar persistência;
- calcular a relação custo/benefício no trabalho;
- compor a imagem;
- conceituar o trabalho fotográfico;
- estudar fontes e referências fotográficas;
- participar de associações profissionais;
- levantar informações sobre o tema;
- produzir documentação referente a imagem;
- delegar funções;

[ver mais...](#)

Salário de Fotografo CBO 2618-05 - Série histórica

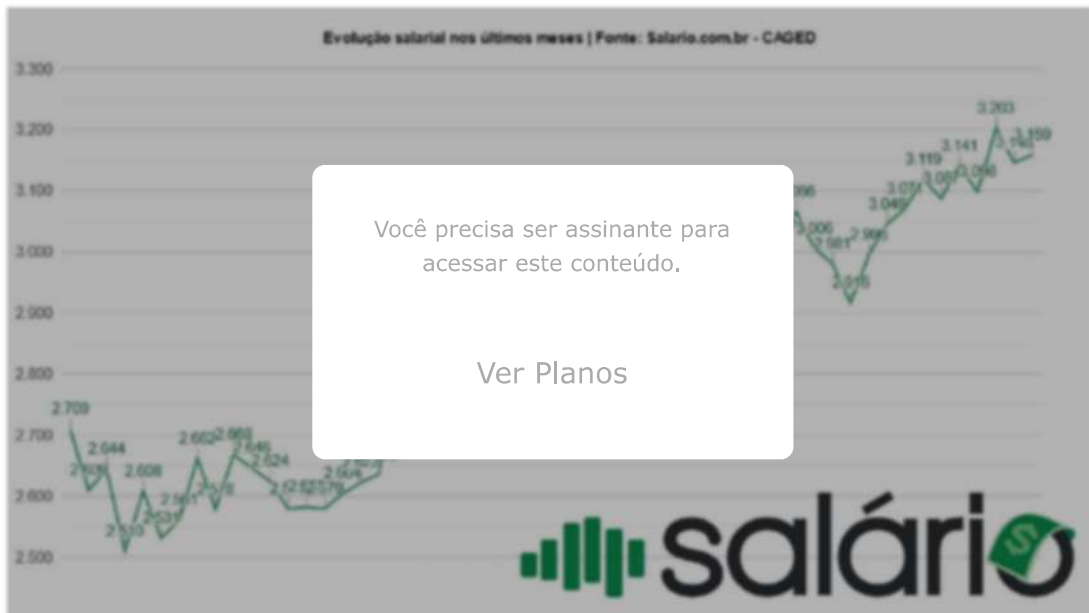

Quanto ganha um Fotografo por região do Brasil



Tabela salarial para Fotografo

Tabela salarial referentes ao salário base do cargo e na remuneração por períodos

	Piso Salarial
SALÁRIO MENSAL	2.092
SALÁRIO ANUAL	25.107
SALÁRIO SEMANAL	523
SALÁRIO/HORA	9,77
	Média Salarial
SALÁRIO MENSAL	2.151
SALÁRIO ANUAL	25.812
SALÁRIO SEMANAL	538
SALÁRIO/HORA	10,04
	1° Quartil
SALÁRIO MENSAL	1.468
SALÁRIO ANUAL	17.619
SALÁRIO SEMANAL	367
SALÁRIO/HORA	6,85
	Salário Mediana
SALÁRIO MENSAL	1.700
SALÁRIO ANUAL	20.400
SALÁRIO SEMANAL	425
SALÁRIO/HORA	7,94
	3° Quartil
SALÁRIO MENSAL	3.356
SALÁRIO ANUAL	40.267
SALÁRIO SEMANAL	839

Piso Salarial: Média do salário base de acordos, convenções coletivas e dissídios coletivos com menções ao cargo de Fotografo negociados por sindicatos e registrados no MTE;

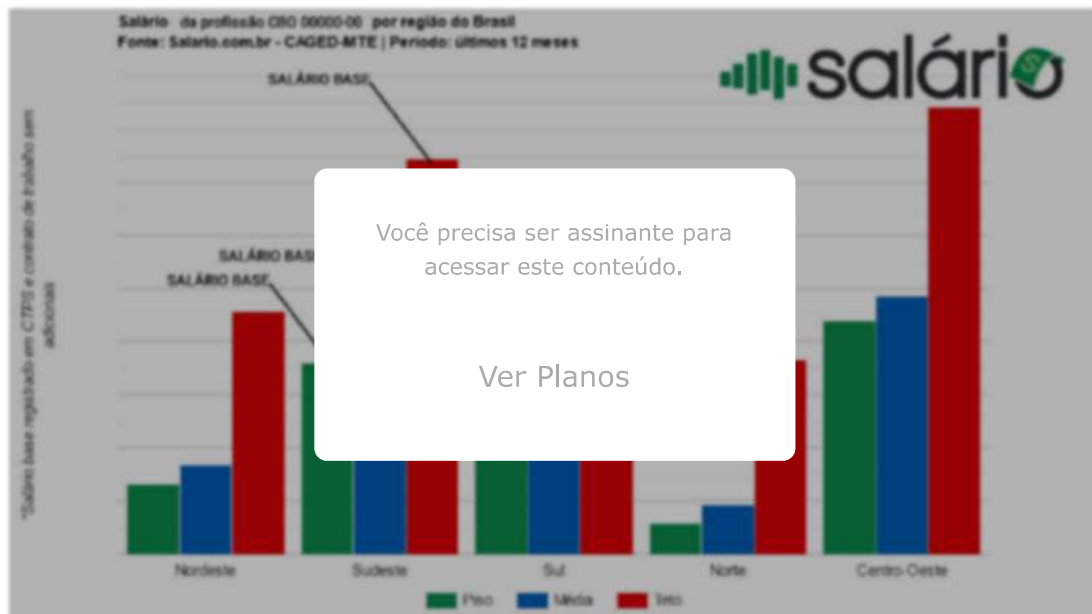
Média Salarial: A soma de todos os salários dividido pelo total de salários de profissionais CBO 2618-05 da amostragem. Cálculo de média aritmética simples;

1° Quartil: Primeiro quartil é o cálculo que separa 25% dos menores salários. É a mediana dos primeiros 50%;

Salário Mediana: Mediana é o valor que mostra o salário bem ao centro da amostragem. o cálculo separa os dados de modo que 50% dos salários informados são superiores a esse nível e 50% são inferiores;

3° Quartil: Cálculo que separa 25% dos maiores salários. É a mediana da segunda metade dos salários;

Teto Salarial: Corresponde aos maiores salários no cargo, observando-se ponderações e filtros exclusivos do nosso algoritmo de pesquisa salarial.

SALÁRIO/HORA	15,67
	Teto Salarial
SALÁRIO MENSAL	4.064
SALÁRIO ANUAL	48.773
SALÁRIO POR SEMANA	1.016
SALÁRIO/HORA	18,97

Piso Salarial: Média do salário base de acordos, convenções coletivas e dissídios coletivos com menções ao cargo de Fotografo negociados por sindicatos e registrados no MTE;

Média Salarial: A soma de todos os salários dividido pelo total de salários de profissionais CBO 2618-05 da amostragem. Cálculo de média aritmética simples;

1° Quartil: Primeiro quartil é o cálculo que separa 25% dos menores salários. É a mediana dos primeiros 50%;

Salário Mediana: Mediana é o valor que mostra o salário bem ao centro da amostragem. o cálculo separa os dados de modo que 50% dos salários informados são superiores a esse nível e 50% são inferiores;

3° Quartil: Cálculo que separa 25% dos maiores salários. É a mediana da segunda metade dos salários;

Teto Salarial: Corresponde aos maiores salários no cargo, observando-se ponderações e filtros exclusivos do nosso algoritmo de pesquisa salarial.

Demanda no mercado de trabalho para o cargo

Fotografo é um cargo que está com altíssima demanda no mercado de trabalho brasileiro nos últimos meses.

No comparativo entre os meses de Dezembro de 2023 e Novembro de 2024, tivemos um **aumento de 30.53%** nas contratações formais com carteira assinada em regime integral de trabalho.

Dentro da pesquisa, logo abaixo, você pode conferir um gráfico completo mês a mês com o número de contratações e demissões de **Fotografo CBO 2618-05** pelo mercado de trabalho brasileiro segundo levantamento estatístico do Salario.com.br junto a dados salariais oficiais do Novo CAGED, eSocial e Empregador Web nos **últimos 12 meses**.

Tipos de empresas que mais contratam

Salários por setores de empresas

CNAE:	7420-0/02
SEGMENTO:	Atividades de produção de fotografias
MÉDIA SALARIAL:	ver salários
CNAE:	4789-0/08
SEGMENTO:	Comércio varejista de artigos fotográficos e para filmagem
MÉDIA SALARIAL:	ver salários
CNAE:	9103-1/00
SEGMENTO:	Atividades de jardins botânicos, zoológicos, parques nacionais, reservas ecológicas e áreas de proteção ambiental
MÉDIA SALARIAL:	ver salários
CNAE:	7420-0/03
SEGMENTO:	Laboratórios fotográficos
MÉDIA SALARIAL:	ver salários
CNAE:	7420-0/04
SEGMENTO:	Filmagem de festas e eventos
MÉDIA SALARIAL:	ver salários
CNAE:	8230-0/01
SEGMENTO:	Serviços de organização de feiras, congressos, exposições e festas
MÉDIA SALARIAL:	ver salários
CNAE:	7820-5/00
SEGMENTO:	Locação de mão-de-obra temporária
MÉDIA SALARIAL:	ver salários
CNAE:	4781-4/00
SEGMENTO:	Comércio varejista de artigos do vestuário e acessórios
MÉDIA SALARIAL:	ver salários
CNAE:	9329-8/99
SEGMENTO:	Outras atividades de recreação e lazer
MÉDIA SALARIAL:	ver salários
CNAE:	7420-0/02
SEGMENTO:	Atividades de produção de fotografias aéreas e submarinas
MÉDIA SALARIAL:	ver salários

CNAE (Classificação Nacional das Atividades Econômicas). Para ver a pesquisa salarial completa para o segmento, clique nas empresas da lista. Para ver outros segmentos e pesquisas em estados e cidades específicas, utilize a nossa Pesquisa Salarial e filtre a busca por CNAE.

Quanto ganha um Fotografo por jornada de trabalho

Relação jornada de trabalho/salário. Filtro de amostragem com 2.932 profissionais admitidos e desligados. A relação abrange somente Fotografo CBO 2618-05 em regime integral de trabalho.

Cálculo de acordo com a carga horária mensal e salário

TOTAL:	2.488
JORNADA:	44
REF.:	220
SALÁRIO MENSAL:	2.097,28
SALÁRIO HORA:	9,53
TOTAL:	180
JORNADA:	40
REF.:	200
SALÁRIO MENSAL:	2.465,96
SALÁRIO HORA:	12,33
TOTAL:	68
JORNADA:	36
REF.:	180
SALÁRIO MENSAL:	1.857,12
SALÁRIO HORA:	10,32
TOTAL:	53
JORNADA:	30
REF.:	150
SALÁRIO MENSAL:	2.611,57
SALÁRIO HORA:	17,41
TOTAL:	24
JORNADA:	42
REF.:	210
SALÁRIO MENSAL:	2.191,25
SALÁRIO HORA:	10,43
TOTAL:	22
JORNADA:	26
REF.:	130
SALÁRIO MENSAL:	861,86
SALÁRIO HORA:	6,63

No Brasil, todo trabalhador contratado com carteira assinada, ou seja, numa relação de emprego, tem a jornada de trabalho estipulada no contrato de trabalho. A lei exige que fique clara, por escrito, a duração do trabalho que esse profissional terá de cumprir.

Salários por nível profissional e porte da empresa

Porte da Empresa
Micro
Pequenas
Médias
Grandes Empresas
<small>*Salários de Referência Nível II até 4 anos;</small>
<small>*Salários de Referência Nível II de 4 a 7 anos;</small>
<small>*Salários de Referência Nível II acima de 7 anos no BR</small>

Você precisa ser assinante para acessar este conteúdo.

[Ver Planos](#)

Nível II
0.000,00
0.000,00
0.000,00
0.000,00

Gráficos de pesquisa

Levantamentos salariais exclusivos do Portal Salário com gráficos ilustrativos e dados reais do mercado de trabalho brasileiro de acordo com informações do CAGED. **É necessário ter um cadastro e plano ativo para acessar esses gráficos. Veja os planos disponíveis.**

Evolução salarial do Fotografo ao longo do tempo

Salário de Fotografo no Brasil mês a mês de acordo com a pesquisa salarial. Salários de admitidos e desligados pelas empresas. Confira o gráfico salarial do cargo no período da pesquisa:

evolução salarial

Contratações e demissões do cargo pelo mercado de trabalho

Balanco de contratações e demissões de profissionais no cargo de Fotografo nos últimos 12 meses do CAGED. Dado importante para conferir se está havendo mais admissões do que demissões do cargo no Brasil. Confira o gráfico:

contratações e demissões

Pesquisa de salários por gênero

Pesquisa salarial por gênero para Fotografo. O gráfico mostra o total de homens e mulheres admitidos e demitidos do cargo no Brasil, o salário e a jornada de trabalho média de cada gênero. Confira o gráfico por gênero e informações completas do mercado de trabalho:

salário por gênero

Levantamento salarial por grau de instrução

Neste filtro com **níveis de escolaridade**, a pesquisa busca mostrar uma relação entre o grau de instrução do funcionário e o **salário base de Fotografo** em todo Brasil. Acesse o gráfico:

salário por grau de instrução

Pesquisa salarial por faixa etária

Neste levantamento mostramos a relação direta entre a idade e a **remuneração mensal do colaborador** no cargo de Fotografo. Confira o levantamento exclusivo do Portal Salarío com gráfico ilustrativo:

salário por faixa etária

Simulador de gastos da empresa com o salário mensal de um Fotografo

Salário Base: R\$ 2.151,03
Salário-educação (3%): R\$ 64,53
Sistema S (2%): R\$ 43,02
INSS Patronal (20%): R\$ 430,21
RAT - Risco Ambiental do Trabalho (1%): R\$ 21,51
FGTS (8%): R\$ 172,08
Férias 1/12: R\$ 179,25
Auxílio Transporte: R\$ 220,00
Auxílio Alimentação: R\$ 440,00
Adicional Noturno (20%): R\$ 430,21
Periculosidade (30%): R\$ 645,31
Insalubridade (20%): R\$ 288,00
Plano de Saúde: R\$ 300,00
1/3 de Férias: R\$ 59,75
13º Salário: R\$ 179,25
FGTS sobre Férias: R\$ 14,34
FGTS sobre 1/3 de Férias: R\$ 4,78
FGTS sobre 13º: R\$ 14,34
Aviso Prévio: R\$ 179,25
FGTS sobre Aviso Prévio: R\$ 14,34
Multa Rescisória FGTS: R\$ 179,25

Os valores referem-se somente a uma simulação de gastos mensais proporcionais e médios do mercado de trabalho. Alguns benefícios não são pagos ao mesmo tempo. Procure seu contador para maiores detalhes.

Fique por dentro dos seus direitos trabalhistas

[Periculosidade](#)

[Acordo coletivo](#)

[Inss](#)

[Trabalhar no aviso prévio](#)

[Conceito de salário](#)

[Piso salarial](#)

[Desvio de função](#)

[Gestantes e lactantes](#)

[Abandono de emprego](#)

[Adicional noturno](#)

[Licença maternidade](#)

Tem dúvidas sobre essa pesquisa?

Se você ainda tem dúvidas sobre os dados salariais do cargo de Fotografo ou sobre a origem dos dados salariais do Salario.com.br, [leia a origem dos nossos dados](#) e veja também [onde nossos dados estão sendo utilizados](#).



Quanto ganha um Fotógrafo? Salário e carreira na área de Fotografia

Selecionamos informações sobre a profissão de Fotógrafo, incluindo salários por cidade e especialidade. Tudo para você escolher a carreira perfeita para você. Com a Quero Bolsa é assim, a gente te ajuda a escolher sua carreira e entrar na faculdade ideal com um super desconto.

[Ver mais](#)



Salário médio no Brasil

Fotógrafo

R\$ 2.039,19



Maior salário médio por estado

São Paulo

R\$ 2.463,03



Maior salário médio por especialidade

Repórter Fotográfico

R\$ 8.849,35

Qual o salário de um Fotógrafo?



O salário médio de um Fotógrafo no Brasil é de R\$ 2.039,19.

Os estados onde a profissão de Fotógrafo têm os melhores salários são Paraná, Espírito Santo e São Paulo.

As especialidades com os melhores salários são Repórter Fotográfico, Fotografo e Fotografo Publicitario.

Essas informações são baseadas nas 306 contratações que aconteceram no último ano, em todo o Brasil.

Salário de um Fotógrafo por especialidade

Especialidade	Salário médio
Repórter Fotográfico	R\$ 8.849,35
Fotografo	R\$ 3.658,56
Fotografo Publicitario	R\$ 3.210,94

Usamos cookies para melhorar sua experiência de navegação. Ao continuar, você aceita nossa [Política de cookies](#).

Estude Fotografia pagando menos!

As melhores ofertas para você começar a estudar pagando menos

[Ver bolsas de estudo](#)

Como é a carreira de Fotógrafo?

O trabalho de um fotógrafo envolve etapas que antecedem o registro das imagens.

Primeiramente, ele prepara o equipamento, verificando as configurações da câmera, selecionando as lentes adequadas, ajustando a exposição, a abertura do diafragma e a velocidade do obturador de acordo com a situação.

Em seguida, o fotógrafo inicia o processo de composição. Ele analisa a cena, busca ângulos, considera a iluminação e procura por elementos que possam complementar a imagem. Quando tudo está pronto, o fotógrafo finalmente aperta o botão do obturador e captura a imagem.

Após a captura, o fotógrafo passa para a pós-produção, utilizando softwares de edição de imagem para aprimorar suas [fotografias](#). Ele realiza ajustes de cores, contraste, nitidez e outros detalhes, buscando alcançar o resultado desejado.

A rotina do fotógrafo também pode ser marcada por atividades de gestão e negócios. O profissional deve ser capaz de administrar seu tempo, [gerenciar seus projetos](#), lidar com clientes, estabelecer preços e promover seu trabalho.

Caso você tenha dúvidas se esse curso é a escolha certa para você, não deixe de conferir o [Teste Vocacional da Quero Bolsa](#). É rápido, gratuito e pode te ajudar nessa importante escolha profissional.

Quais seus objetivos na função de Fotógrafo? ^

O **fotógrafo** registra recortes fotográficos de acontecimentos, paisagens, objetos e pessoas. Ele

Usamos cookies para melhorar sua experiência de navegação. Ao continuar, você aceita nossa [Política de cookies](#).

artísticos, jornalísticos, comerciais, industriais e científicos. A depender do critério adotado, o profissional pode conduzir ensaios programados, com recortes para casais, fotografias empresariais, ensaios individuais entre outras possibilidades. Além disso, registra eventos, casamentos, shows, apresentações, programações esportivas e experiências que demandam a captação de imagens.

Após a disposição das fotografias, o profissional desenvolve o processo de edição, implementando efeitos, corrigindo a coloração e luminosidade das fotos, adicionando elementos, entre outras possibilidades disponibilizadas pelos softwares.

Suas responsabilidades variam de acordo com o ambiente de trabalho. Em contextos jornalísticos, por exemplo, o registro dos fatos é valorizado, sem demandar interferência ou alteração abrupta das imagens. Já para fotógrafos que atuam com ensaios, a edição de imagens é frequente, e as fotografias são influenciadas pelo profissional, que sugere poses e ângulos.

Outras tarefas comuns da carreira englobam:

- Revelar e retocar negativos de filmes;
- Tirar, ampliar e retocar cópias;
- Criar efeitos gráficos em imagens por processos digitais e reproduzi-las sobre papel ou outro suporte;
- Dirigir estúdio fotográfico ou loja de material para fotografia.

Como é a carreira de Fotógrafo na prática?



Qual é a formação e experiência exigidas pelo mercado?



[Ver mais sobre essa carreira](#)

As melhores bolsas de Fotografia



Fotografia



Fotografia

Usamos cookies para melhorar sua experiência de navegação. Ao continuar, você aceita nossa [Política de cookies](#).

Semipresencial - Manhã
São Paulo - SP

~~R\$ 1.975,00~~
R\$ 1.580,00

Presencial - Noite
São Paulo - SP

f
R\$



A Quero Bolsa te ajuda a encontrar sua faculdade

A [Quero Bolsa](#) é um serviço que te ajuda a encontrar a sua faculdade ideal e a economizar nas mensalidades. Por meio do nosso site, você consegue vagas em mais de 1100 faculdades. Basta fazer a pré-matrícula para garantir seu curso!



Você encontra sua vaga e faz a pré-matrícula na hora



O desconto da Quero Bolsa é valido até o fim do curso

💰 Bolsa garantida ou seu dinheiro de volta

[Encontre sua bolsa](#)

Quais as cidades têm cursos de Fotografia?

[Fotografia em Rio de Janeiro - RJ](#)

[Fotografia em Jundiaí - SP](#)

[Fotografia em São Paulo - SP](#)

[Fotografia em Florianópolis - SC](#)

Usamos cookies para melhorar sua experiência de navegação. Ao continuar, você aceita nossa [Política de cookies](#).

[Fotografia em Petrópolis - RJ](#)

Salário de outras profissões

[Quanto ganha um fisioterapeuta](#)

[Quanto ganha um arquiteto](#)

[Quanto ganha um engenheiro civil](#)

[Quanto ganha um enfermeiro](#)

[Quanto ganha um médico](#)



Quanto ganha um nutricionista

Qualidade de atendimento

Política de reembolso

Destaques na imprensa

Arrependeu-se?
Confira nossas regras

Tire dúvidas na [Central de ajuda](#)

Usamos cookies para melhorar sua experiência de navegação. Ao continuar, você aceita nossa [Política de cookies](#).

Conheça os cursos



Encontre sua faculdade



Leia nossa revista



Entenda os programas



Busque ajuda



[Termos e Condições](#)

[Política de privacidade](#)

[Política de cookies](#)

[Imprensa](#)

Torne-se um parceiro



© 2025 Quero Educação
CNPJ 10.542.212/0001-54

Feito com  pela **Quero Educação**

Usamos cookies para melhorar sua experiência de navegação. Ao continuar, você aceita nossa [Política de cookies](#).



Auxiliar de Marketing

SAVE



confidential
Piraquara, State of Paraná

Apply on Catho

R\$1,001–R\$2,000 a month Full-time

Realizar a integração e configuração do bling e magic5 com marketplaces. Experiência na função e com sistemas bling e magic5

Report this listing

Monthly Pay comparison



confidential Local employers via Indeed

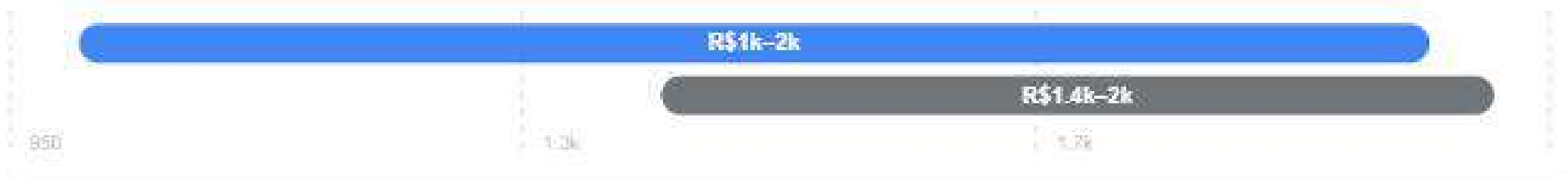

Auxiliar De Marketing PJ - Marketing - GRUPO MOSTRA DE IDEIAS



Confidencial

São Paulo, State of São Paulo

[Apply on Empregos](#)

Full-time

Titulo da vaga: Auxiliar De Marketing PJ - Marketing

Empresa: GRUPO MOSTRA DE IDEIAS

Descrição: de vida; Credencial plena no SESC; Ajuda de custo; Treinamentos; Folgas; Home Office. Informação: A vaga é para quem quer...

Salário: 1500 - 1700 per month

Local de trabalho: São Paulo - SP

Enviar currículo no link

Auxiliar de Marketing PJ - Home Office



Empresa Confidencial

São Paulo, State of São Paulo

Apply on Carreira Fashion

📌 R\$2K–R\$3K a month 📅 Per diem

Empresa de comunicação admite profissional para: - Preparar conteúdos para redes sociais: Design de posts, diagramação de Feeds, Stories, Banners, entre outras peças gráficas; - Formular textos e chamadas para mídias digitais; - Programar e revisar o calendário de conteúdos em ferramentas; - Pesquisar de pautas para conteúdos; - Pesquisar Influenciadoras para mapeamentos; - Dar assistência em produções audiovisuais e Eventos. Necessário gostar de redes sociais e ter aptidão para Designer Gráfico. Ser uma pessoa ágil e interessada no universo de marketing de moda, conhecimentos em diferentes nichos do mercado e branding são imprescindíveis. Atuará de forma PJ (Prestação de Serviço) e Home Office. Eventualmente em shootings e eventos presenciais.



Criar conta

Entrar

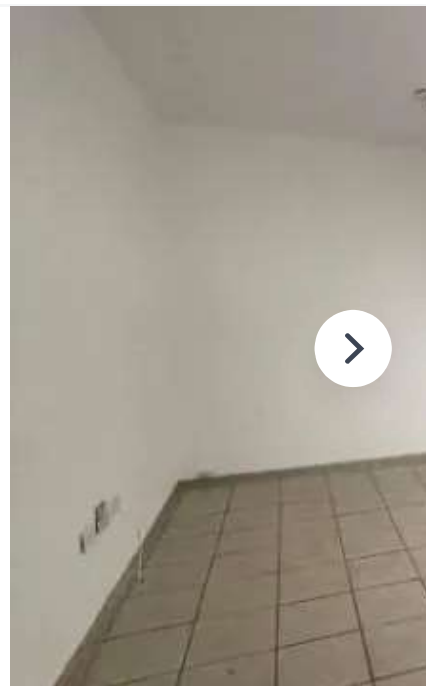

1/15

Mapa

Compartilhar Favoritar

Apartamentos para Alugar / ... / Rua Marechal Castelo Branco

Aluguel

R\$ 2.500/mês

Condomínio R\$ 420 IPTU R\$ 39

65 m²

3 quartos

2 banheiros

1 vaga

1 andar

1 suíte

Compartilhar Favoritar



MRW DESENVOLVIMENTO IMOBILI...

Creci: 29852-J-SP

3.7/5 (5 classificações)

2.018 imóveis cadastrados

Todas as características

Endereço

Rua Marechal Castelo Branco, 91 - Jardim Sandra, Sorocaba - SP

Explore a localização do imóvel

Apartamento com 3 Quartos para alugar, 65m² - Jardim Sandra

(Código do anunciante: AP6716 | Código no Zap: 2769566932)

Apartamento para Locação no Residencial Camila, Jardim Sandra!

Área 65 m²

3 dormitórios (1 suíte)

Banheiro social

Mostrar descrição completa

Envie uma mensagem

Nome

E-mail

Telefone

Olá, gostaria de ter mais informações para alugar: Apartamento, R\$ 2.500, Rua Marechal Castelo Branco, 91 - Jardim Sandra, Sorocaba - SP que

Receber ofertas de imóveis similares.

Enviar mensagem

(15) 3346-... [Ver telefone](#)

 Anúncio criado em 7 de janeiro de 2025, atualizado há 3 semanas.

**MRW DESENVOLVIMENTO IMOBILIÁRIO**

Creci: 29852-J-SP

Envie uma mensagem

Nome

E-mail

Telefone

Olá, gostaria de ter mais informações para alugar:
Apartamento, R\$ 2.500, Rua Marechal Castelo Branco, 91 -
Jardim Sandra, Sorocaba - SP, que encontrei no ZAP.
Aguardo seu contato, obrigado.

 Receber ofertas de imóveis similares.[Enviar mensagem](#)

Ao clicar em "Ver telefone", "Enviar mensagem" e/ou "WhatsApp", estou ciente e concordo com os [Termos de uso](#). Seus dados serão compartilhados com anunciantes para viabilizar o contato solicitado. Acesse a nossa [Política de privacidade](#).

Fale com o anunciante

 (15) 3346-... [Ver telefone](#)[WhatsApp](#)

 Nunca faça transferências ou quaisquer adiantamentos sem conferência e/ou visita do imóvel.

[Denunciar anúncio](#)

Apartamento com 3 Quartos para alugar, 65m² - Jardim Sandra

(Código do anunciante: AP6716 | Código no Zap: 2769566932)

Apartamento para Locação no Residencial Camila, Jardim Sandra!
Área 65 m²



Crie uma conta para salvar os seus imóveis favoritos, buscas e agendar visitas.

[Acessar minha conta](#)[Criar conta](#)[Favoritos](#)[Alerta de novos imóveis](#)[Alugar](#)[Comprar](#)[Lançamentos](#)[Descobrir](#)[Anunciar](#)[Financiamento](#)[Ajuda](#)

3 dormitórios (1 suíte)

Banheiro social

Mostrar descrição completa ▾



MRW DESENVOLVIMENTO IMO...
Creci: 29852-J-SP

★ 3.7/5 (5 classificações)

🏠 2.018 imóveis cadastrados

📅 Desde 28 de março de 2018

Saiba mais sobre o(a) anunciante e suas ofertas disponíveis.

Mais ofertas deste anunciante

Filtros rápidos, pra facilitar a busca?
Só no Zap você encontra.
[Ver imóveis](#)



Seja o primeiro a saber quando imóveis como esse entrarem no portal!
[Criar alerta de imóveis similares](#)



MRW DESENVOLVIMENTO IMO...
Creci: 29852-J-SP

★ 3.7/5 (5 classificações)

🏠 2.018 imóveis cadastrados

📅 Desde 28 de março de 2018

Saiba mais sobre o(a) anunciante e suas ofertas disponíveis.

Mais ofertas deste anunciante

PUBLICIDADE

[Apartamentos para Alugar](#) / ... / [Rua Marechal Castelo Branco](#)

Veja mais imóveis em Sorocaba, São Paulo

[Imóveis à venda em Jardim Sandra](#)[Terrenos, Lotes e Condomínios para alugar em Jardim Sandra](#)[Imóveis para alugar em Jardim Sandra](#)[Apartamentos à venda em Jardim Sandra](#)[Casas para alugar em Jardim Sandra](#)[Galpões, Depósitos e Armazéns para alugar em Jardim Sandra](#)

Bairros próximos à Jardim Sandra, Sorocaba

[Jardim Portal da Colina](#)[Jardim Vergueiro](#)[Jardim Paulistano](#)[Jardim Emilia](#)[Jardim Santa Fé](#)[Vila Hortencia](#)[Jardim Faculdade](#)[Jardim Goncalves](#)[Vila Independencia](#)[Jardim Judith](#)[Vila Barcelona](#)[Vila Leao](#)[Alem Ponte](#)[Centro](#)[Mangal](#)

Encontre imóveis

[Alugar](#)

[Comprar](#)

[Lançamentos](#)

[Descobrir](#)

[Alugar barato](#)

[Comprar barato](#)

[Simulador de financiamento](#)

Institucional

[Quer trabalhar conosco?](#)

[Ajuda](#)

[Blog](#)

[Guia dos Bairros](#)

[Mapa do site](#)

Anunciante

[Avaliação de imóveis](#)

[Anunciar imóveis](#)

[Anunciar como corretor\(a\)/imobiliária](#)

[Anunciar como proprietário\(a\)](#)

[Política de Qualidade](#)

Redes Sociais



[Termos de uso](#)

[Política de privacidade](#)

[Política de cookies](#)

[Gerenciar cookies](#)

[Portal de privacidade](#)

Uma marca do



Copyright 2025 Grupo OLX. Todos os direitos reservados

Av. Paulista 1.106 - Bela Vista, São Paulo - SP, 01310-914



Criar conta

Entrar

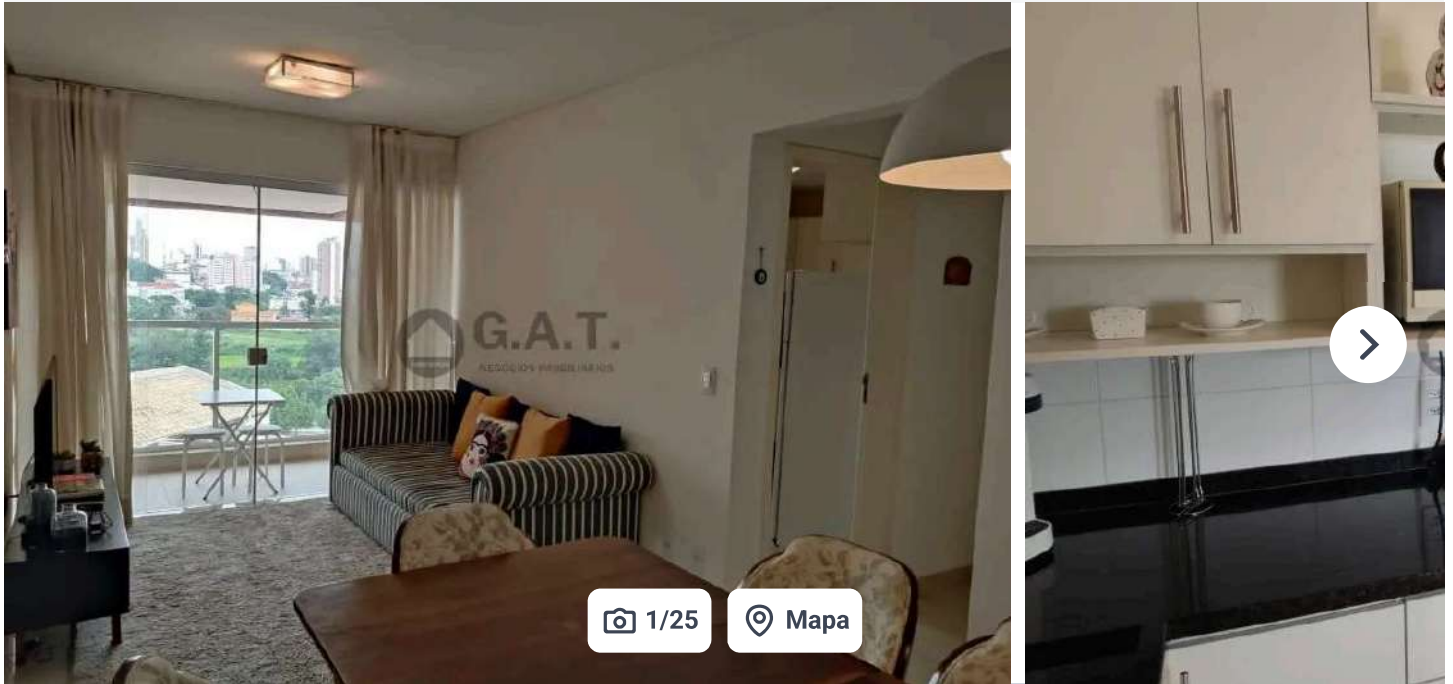

1/25

Mapa

Compartilhar Favoritar

Apartamentos para Alugar / ... / Rua Marechal Costa e Silva

Aluguel

R\$ 2.800/mês

Compartilhar Favoritar

Condomínio R\$ 590 IPTU não informado

70 m²

2 quartos

2 banheiros

1 vaga

1 suíte

Aceita animais

Todas as características

Endereço

Rua Marechal Costa e Silva - Jardim Sandra, Sorocaba - SP

Explore a localização do imóvel

Apartamento com 2 Quartos para alugar, 70m² - Jardim Sandra

(Código do anunciante: AP16052 | Código no Zap: 2775146079)

APARTAMENTO PARA LOCAÇÃO NO EDIFÍCIO JUQUEHY MOBILIADO - SOROCABA/SP

O apartamento que voce sempre buscou esta aqui! Agende sua visita.

Mostrar descrição completa



Gat Locação e Adm. Imóveis S/C Lt...

Creci: 05712-J-SP

4.3/5 (20 classificações)

2.652 imóveis cadastrados

Envie uma mensagem

Nome

E-mail

Telefone

Olá, gostaria de ter mais informações para alugar: Apartamento, R\$ 2.800, Rua Marechal Costa e Silva - Jardim Sandra, Sorocaba - SP que encontrei no

Receber ofertas de imóveis similares.

Enviar mensagem

(15) 3414-... [Ver telefone](#)

 Anúncio criado em 30 de janeiro de 2025, atualizado há menos de um minuto.

**Gat Locação e Adm. Imóveis S/C Ltda.**

Creci: 05712-J-SP

Envie uma mensagem

Nome

E-mail

Telefone

Olá, gostaria de ter mais informações para alugar:
Apartamento, R\$ 2.800, Rua Marechal Costa e Silva -
Jardim Sandra, Sorocaba - SP, que encontrei no ZAP.
Aguardo seu contato, obrigado.

 Receber ofertas de imóveis similares.[Enviar mensagem](#)

Ao clicar em "Ver telefone", "Enviar mensagem" e/ou "WhatsApp", estou ciente e concordo com os [Termos de uso](#). Seus dados serão compartilhados com anunciantes para viabilizar o contato solicitado. Acesse a nossa [Política de privacidade](#).

Fale com o anunciante

 (15) 3414-... [Ver telefone](#)

 Nunca faça transferências ou quaisquer adiantamentos sem conferência e/ou visita do imóvel.

[Denunciar anúncio](#)

Apartamento com 2 Quartos para alugar, 70m² - Jardim Sandra

(Código do anunciante: AP16052 | Código no Zap: 2775146079)

APARTAMENTO PARA LOCAÇÃO NO EDIFÍCIO JUQUEHY MOBILIADO - SOROCABA/SP

O apartamento que voce sempre buscou esta aqui! Agende sua visita.



Crie uma conta para salvar os seus imóveis favoritos, buscas e agendar visitas.

[Acessar minha conta](#)[Criar conta](#)[Favoritos](#)[Alerta de novos imóveis](#)[Alugar](#)[Comprar](#)[Lançamentos](#) [Descobrir](#)[Anunciar](#) [Financiamento](#)[Ajuda](#)

[Mostrar descrição completa](#) ▾



Gat Locação e Adm. Imóveis ...
Creci: 05712-J-SP

★ 4.3/5 (20 classificações) ⓘ

🏠 2.652 imóveis cadastrados

📅 Desde 27 de março de 2018

Saiba mais sobre o anunciante



Mais ofertas deste anunciante

Filtros rápidos, pra facilitar a busca?
Só no Zap você encontra.

[Ver imóveis](#)



🔔

Seja o primeiro a saber quando imóveis como esse entrarem no portal!

[Criar alerta de imóveis similares](#)



Gat Locação e Adm. Imóveis S/C Lt...
Creci: 05712-J-SP

★ 4.3/5 (20 classificações) ⓘ

🏠 2.652 imóveis cadastrados

📅 Desde 27 de março de 2018

Saiba mais sobre o anunciante



Mais ofertas deste anunciante

CIDADE

PUBLICIDADE

[Apartamentos para Alugar](#) / ... / [Rua Marechal Costa e Silva](#)

Veja mais imóveis em Sorocaba, São Paulo

[Imóveis à venda em Jardim Sandra](#)

[Terrenos, Lotes e Condomínios para alugar em Jardim Sandra](#)

[Imóveis para alugar em Jardim Sandra](#)

[Apartamentos à venda em Jardim Sandra](#)

[Casas para alugar em Jardim Sandra](#)

[Galpões, Depósitos e Armazéns para alugar em Jardim Sandra](#)

Bairros próximos à Jardim Sandra, Sorocaba

[Jardim Portal da Colina](#)

[Alem Ponte](#)

[Centro](#)

[Jardim Emilia](#)

[Jardim Vergueiro](#)

[Vila Hortencia](#)

[Jardim Judith](#)

[Jardim Paulistano](#)

[Jardim America](#)

[Jardim Faculdade](#)

[Vila Barcelona](#)

[Vila Independencia](#)

[Jardim Santa Fé](#)

[Jardim Goncalves](#)

[Vila Leao](#)

Encontre imóveis

[Alugar](#)

[Comprar](#)

[Lançamentos](#)

[Descobrir](#)

[Alugar barato](#)

[Comprar barato](#)

[Simulador de financiamento](#)

Institucional

[Quer trabalhar conosco?](#)

[Ajuda](#)

[Blog](#)

[Guia dos Bairros](#)

[Mapa do site](#)

Anunciante

[Avaliação de imóveis](#)

[Anunciar imóveis](#)

[Anunciar como corretor\(a\)/imobiliária](#)

[Anunciar como proprietário\(a\)](#)

[Política de Qualidade](#)

Redes Sociais



[Termos de uso](#)

[Política de privacidade](#)

[Política de cookies](#)

[Gerenciar cookies](#)

[Portal de privacidade](#)

Uma marca do



Copyright 2025 Grupo OLX. Todos os direitos reservados

Av. Paulista 1.106 - Bela Vista, São Paulo - SP, 01310-914

Favorito 

Compartilhar

Notas pessoais 

Ocultar anúncio 

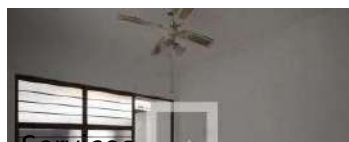

Comprar  Alugar  Serviços 

 **imovelweb**

Anunciar

Entrar

Buscar imobiliárias

34

Casa · 199m² · 2 quartos · 2 vagas

Aluguel R\$ 2.400

 Rua Capitão Alberto Mendes Júnior, Jardim Sandra, Sorocaba

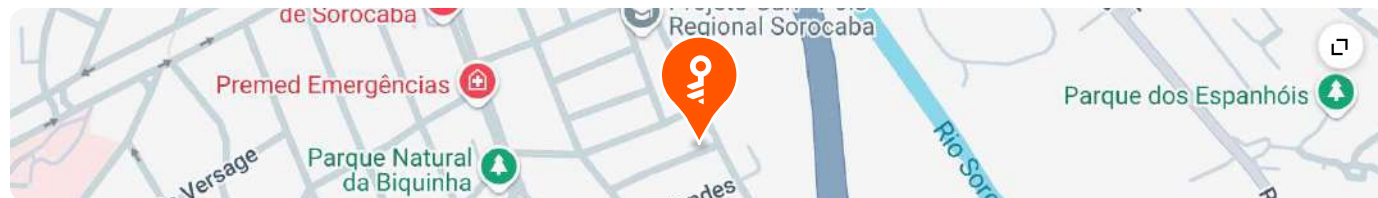

199 m² tot.

199 m² útil

2 banheiros

2 vagas

2 quarto

1 suíte

Casa para Aluguel - Vila Pinheiros, 2 Quartos, 199 m² - Sorocaba

Sobre o imóvel: Anunciamos essa casa espaçosa, com infraestrutura de qualidade, proporcionando as melhores experiências para quem for usufruí-la. Ambiente ventilado com vista agradável para outros lugares, situado em uma área que possui comércios facilitando o deslocamento. * Já pensou em realizar seu sonho de morar em uma casa especial? Estamos com a oportunidade perfeita para [Ler descrição completa](#) ✓

Saiba mais sobre este imóvel

 Áreas privativas

Permite animais

Informações da imobiliária

 [QuintoAndar \(Aluguel 1\)](#)

Código do anunciante: 894345004 | Cód. Imovelweb: 2993255269

Você tem algum problema com este anúncio?

O imóvel está alugado ou reservado

Não consigo obter o retorno do anunciante

Outros motivos

Como evitar fraudes imobiliárias?

Publicado há 113 dias | 46 visualizações

Imovelweb Casas Alugar São Paulo Sorocaba Jardim Sandra Casa para Aluguel - Vila Pinheiros, 2 Quartos, 199 m² - Sorocaba

Mais Imovelweb



Anunciantes



Países



Siga-nos



Apps

© Copyright 2025 imovelweb.com.br

[Termos e Condições Gerais de Contratação](#) - [Aviso de Privacidade](#)

Resolução nº 01/2025

Ementa: Estabelece a tabela de honorários contábeis para os profissionais da contabilidade no âmbito nacional para o ano de 2025.



TABELA DE HONORÁRIOS CONTÁBEIS

Fica estabelecida a seguinte tabela de honorários contábeis para os profissionais da contabilidade em todo o Brasil, válida de 01 de janeiro a 31 de dezembro de 2025.

INTRODUÇÃO

A presente tabela serve como auxílio aos profissionais da contabilidade para determinar os valores de remuneração pela prestação de serviços, e deve ser utilizada como parâmetro, de forma referencial, para evitar o aviltamento entre os próprios profissionais e tem como objetivo, informar os custos mínimos decorrentes da atividade contábil.

Lembrando que cada profissional, na hora de fixar os seus honorários contábeis, deverá levar em conta alguns fatores básicos da atividade:

- 1 - A relevância, a complexidade, os custos e a dificuldade do serviço a executar;
- 2 - O tempo que será consumido para a realização do trabalho;
- 3 - A possibilidade de ficar impedido da realização de outros serviços;
- 4 - O resultado lícito favorável que, para o contratante, advirá com os serviços;
- 5 - A peculiaridade de tratar-se de cliente eventual, habitual ou permanente; e
- 6 - O local em que o serviço será prestado.

JUSTIFICATIVA TÉCNICA

A fixação de uma tabela de honorários visa:

- Garantir uma remuneração mínima justa e adequada para os profissionais da contabilidade.
- Valorizar a profissão contábil, essencial para a gestão financeira e fiscal das empresas.
- Assegurar condições dignas de trabalho e incentivar a qualificação contínua dos contadores.

Simple Nacional – Sem empregados:

Microempreendedor individual (MEI)

Faixa de Faturamento Anual	Serviço	Comércio	Indústria	Todos
Até R\$ 81.000,00	400,00	550,00	650,00	800,00

Microempresa (ME)

Faixa de Faturamento Anual	Serviço	Comércio	Indústria	Todos
Até R\$ 180.000,00	814,02	1.065,13	1.185,13	1.462,08
R\$ 180.000,01 a R\$ 360.000,00	1.629,09	1.880,20	2.000,20	2.192,40

Empresa de Pequeno Porte (EPP)

Faixa de Faturamento Anual	Serviço	Comércio	Indústria	Todos
R\$ 360.000,01 a R\$ 720.000,00	2.439,97	2.691,08	2.811,08	3.169,64
R\$ 720.000,01 a R\$ 1.800.000,00	3.253,99	3.505,11	3.625,11	4.143,75
R\$ 1.800.000,01 a R\$ 3.600.000,00	4.875,76	5.126,87	5.246,87	6.097,19
R\$ 3.600.000,01 a R\$ 4.800.000,00	6.507,99	6.759,10	6.879,10	8.048,54

Além dos limites de faturamento, é importante que as atividades exercidas pela empresa estejam na lista de atividades permitidas pelo Simple Nacional. Algumas vantagens de optar por este regime incluem a simplificação no pagamento de impostos, preferências em licitações e facilitação no acesso a crédito.

Lucro Presumido - Sem empregados:

Microempresa (ME)

Faixa de Faturamento Anual	Serviço	Comércio	Indústria	Todos
Até R\$ 180.000,00	977,24	1.228,36	1.348,36	1.704,82
R\$ 180.000,01 a R\$ 360.000,00	2.115,62	2.366,73	2.486,73	2.909,11

Empresa de Pequeno Porte (EPP)

Faixa de Faturamento Anual	Serviço	Comércio	Indústria	Todos
R\$ 360.000,01 a R\$ 720.000,00	4.392,37	4.643,48	4.763,48	5.511,26
R\$ 720.000,01 a R\$ 1.800.000,00	5.206,39	5.457,50	5.577,50	6.487,46
R\$ 1.800.000,01 a R\$ 3.600.000,00	6.288,26	6.539,38	6.659,38	7.651,99
R\$ 3.600.000,01 a R\$ 4.800.000,00	8.459,34	8.710,45	8.830,45	10.391,20

Lucro Presumido: é indicado para empresas que desejam simplificar a apuração de impostos e não têm margens de lucro muito altas.

Aqui estão os principais pontos sobre esse regime:

- **Limite de Faturamento:** Empresas com receita bruta anual de até R\$ 78 milhões podem optar pelo Lucro Presumido.
- **Alíquotas:** As alíquotas de presunção de lucro variam de 1,6% a 32% sobre o faturamento, dependendo da atividade.
- **Impostos:** Mensais: Imposto Sobre Serviços (ISS), Programa de Integração Social (PIS) e Contribuição para o Financiamento da Seguridade Social (COFINS). E Trimestrais: IRPJ e CSLL.

Lucro Real - Sem empregados:

Microempresa (ME)

Faixa de Faturamento Anual	Serviço	Comércio	Indústria	Todos
Até R\$ 180.000,00	1.629,09	1.880,20	2.000,20	2.192,40
R\$ 180.000,01 a R\$ 360.000,00	3.255,04	3.506,15	3.626,15	4.143,75

Empresa de Pequeno Porte (EPP)

Faixa de Faturamento Anual	Serviço	Comércio	Indústria	Todos
R\$ 360.000,01 a R\$ 720.000,00	4.066,97	4.318,08	4.438,08	5.119,94
R\$ 720.000,01 a R\$ 1.800.000,00	6.506,94	6.758,05	6.878,05	8.048,54
R\$ 1.800.000,01 a R\$ 3.600.000,00	9.924,16	10.175,27	10.295,27	11.953,33
R\$ 3.600.000,01 a R\$ 4.800.000,00	13.014,93	13.266,04	13.386,04	15.857,07

O **Lucro Real**: é indicado para empresas com margens de lucro baixas ou que possuem muitas despesas dedutíveis, pois permite uma apuração mais precisa dos impostos devidos.

Aqui estão os principais pontos sobre esse regime:

- **Obrigatoriedade:** Algumas empresas são obrigadas a adotar o Lucro Real, como instituições financeiras, empresas com faturamento anual superior a R\$ 78 milhões, e aquelas que recebem incentivos fiscais.
- **Periodicidade:** O cálculo pode ser feito trimestralmente ou anualmente.
- **Impostos:** Mensais: Programa de Integração Social (PIS) e Contribuição para o Financiamento da Seguridade Social (COFINS). E Trimestrais ou Anuais: IRPJ e CSLL.

DEPARTAMENTO PESSOAL

Folha de Pagamento: Empregados, Sócios e Autônomos	Valor R\$
Até 2 vínculos	165,32
De 3 a 5 vínculos	148,57
De 6 a 10 vínculos	134,97
De 11 a 20 vínculos	121,37
De 21 a 40 vínculos	109,86
Acima de 40 vínculos	97,31

Folha de Pagamento: Empregados Domésticos	Valor R\$
eSocial doméstico / por empregado(a)	408,06

Valores acima por vínculos para integrar os honorários mensais

Os valores foram fixados levando-se em conta que se trata de empresas com movimentação normal e razoável. No caso de apresentar grande volume de Notas Fiscais de sua emissão e/ou Compras, assim como no caso de trabalho com mais de 02 (dois) estabelecimentos bancários de movimentação intensa, os honorários deverão ser alterados, podendo chegar a um acréscimo de até 30% (trinta por cento).

LEGALIZAÇÃO DE EMPRESAS

Atos	Descrição dos serviços	Abertura	Alteração	Baixa
MEI (Microempreendedor Individual)	Junta Comercial + Receita Federal + Prefeitura + SEFAZ + Licenciamentos	Gratuito* A abertura e envio da primeira declaração anual	400,00	800,00
Simplex	Junta Comercial + Receita Federal + Prefeitura + SEFAZ	800,00	600,00	800,00
Completa (ME - EPP)	Junta Comercial + Receita Federal + Prefeitura + SEFAZ + Licenciamentos	1.200,00	900,00	1.300,00
Completa (Demais)	Junta Comercial + Receita Federal + Prefeitura + SEFAZ + Licenciamentos	1.600,00	1.200,00	1.500,00
Instituições do Terceiro Setor (ONG's, OSCIP, Associações, Igrejas etc.)	Cartório de Registro de PJ + Receita Federal + Prefeitura + SEFAZ + Licenciamentos	1.800,00	1.200,00	1.500,00
Assistência na expansão dos negócios: Filiais	Junta Comercial + Receita Federal + Prefeitura + SEFAZ + Licenciamentos	70% da matriz	70% da matriz	70% da matriz
Transformação de MEI para LTDA e para ME	Viabilidade, Coletor RFB (DBE), integrador	-	800,00	-
Inclusão e retirada de Sócios	Viabilidade, Coletor RFB (DBE), integrador	-	1.200,00	-
Cisão, Fusão e Incorporação de Empresas	Viabilidade, Coletor RFB (DBE), integrador	-	1.200,00	-
Enquadramento e Reenquadramento	Viabilidade, Coletor RFB (DBE), integrador	-	1.200,00	-

- a) Eventuais taxas dos órgãos não compõem os valores dos serviços acima informados;
- b) A cobrança de honorários inicia-se no mês seguinte ao início das atividades, e os honorários do primeiro mês ficarão a critério do Contabilista;
- c) Filiais: Cobrar 70% (setenta por cento) do valor que é cobrado da empresa matriz para todos os serviços: abertura, alteração e baixa;
- d) Havendo contabilidade centralizada, com filiais e/ou sucursais, deve-se deduzir 50% (cinquenta por cento) dos honorários das filiais; se a contabilidade for descentralizada, não haverá redução para filiais.

SERVIÇOS ADICIONAIS

Atos	Serviço	Comércio	Indústria	Todos
Escrituração contábil e fiscal (retroativa)	Honorário mês	Honorário mês	Honorário mês	Honorário mês
Encerramento do Exercício (Balanço Patrimonial, DRE, DFC, notas)	Honorário mês	Honorário mês	Honorário mês	Honorário mês
Regularização de pendências: Atrasos em pagamentos de tributos ou omissões de declarações	800,00	1.400,00	1.600,00	2.200,00
Alvará de Localização e Funcionamento – Prefeitura (Emissão e Renovação)	250,00	250,00	250,00	250,00
Licença de Publicidade - Prefeitura	350,00	350,00	350,00	350,00
Licença do Corpo de Bombeiro	450,00	450,00	450,00	450,00
Licença Ambiental - SEMA	450,00	450,00	450,00	450,00
Licença Sanitária - VISA	450,00	450,00	450,00	450,00
Inscrição Municipal (Prefeitura)	350,00	-	-	-
Inscrição Estadual (SEFAZ)	-	350,00	350,00	350,00
Cadastro de Produtor Rural (SEFAZ)	350,00	350,00	350,00	350,00
Cadastros Comerciais e Bancários	350,00	350,00	350,00	350,00
Emissão de Nota Fiscal Avulsa (NFA-e) e Eletrônica (NF-e) SEFAZ	100,00	100,00	100,00	100,00
Emissão de Nota Fiscal de Serviço Eletrônica (NFS-e) www.nfse.gov.br	50,00	-	-	-
Emissão de guias de tributos e Certidões Negativas de Débitos (CND's)	150,00	150,00	200,00	250,00
Emissão de documentos para participação em Licitações	150,00	150,00	200,00	250,00
Recálculos de Guias de Contribuição e Tributos em Geral (por Guia)	50,00	50,00	50,00	75,00
Parametrização de Sistemas (Implantação e Manutenção)	545,00	545,00	545,00	745,00
Classificação de Produtos - NCM (Manutenção de classificações)	150,00	150,00	200,00	250,00
Livro Caixa Digital do Produtor Rural (LCDPR) - (Anual)	3.111,00	3.111,00	3.111,00	3.111,00
Prestação de Contas de Produtor Rural (Semestral)	1.557,00	1.557,00	1.557,00	1.557,00
Regularize - Renegociar Dívida Ativa da União (PGFN)	650,00	750,00	850,00	850,00
Refis - Programa de Recuperação Fiscal (Municipal+Estadual+Federal)	650,00	750,00	850,00	850,00

a) Eventuais taxas dos órgãos não compõem os valores dos serviços acima informados;

SERVIÇOS ESPECIAIS

Serviços Especiais	Descrição	Valor (R\$)
Decore	Declaração Comprobatória de Percepção de Rendimentos, cobrar 10% (dez por cento) do valor do Decore.	10%
Consultoria Empresarial	Orientação e suporte para questões contábeis e fiscais.	625,00
Consultoria Tributária	Consultoria para cumprimento das obrigações fiscais.	625,00
Holding e Sucessão Patrimonial	Consultoria e planejamento sucessório e na proteção patrimonial.	780,00
Planejamento Tributário	Estratégias para otimização da carga tributária.	780,00
Perícia Contábil Judicial	Emissão de um parecer técnico designado pelo Juiz.	625,00
Perícia Contábil Extrajudicial	Emissão de análise técnica contábil, solicitado por empresas, indivíduos ou entidades, sem necessidade de um processo judicial.	780,00
Auditoria Independente	É um tipo de auditoria contábil realizada por auditores externos, que não têm vínculos com a empresa auditada. O objetivo principal é fornecer uma opinião imparcial sobre as demonstrações financeiras da empresa.	780,00
Inventário de Estoques	Contagem e a verificação dos itens em estoque para garantir que os registros contábeis e físicos estejam alinhados, conciliação e registro fotográfico. (CPC 16)	-
Inventário de Ativo Imobilizado	Levantamento físico dos bens, conciliação contábil, vida útil e relatório fotográfico. (CPC 01, CPC 04 e CPC 27)	-

- a) Valores acima fixados por horas trabalhadas;
- b) Os serviços que não possuem valores definidos estão sujeitos a negociação com a contratada, dependendo da quantidade de itens a serem realizados.

OBRIGAÇÕES ACESSÓRIAS TRABALHISTAS

Obrigações acessórias	Descrição	Valor (R\$)
DIRPF (Individual por pessoa)	Elaboração e envio da declaração de imposto de renda pessoa física	300,00
DIRPF - Até 10 Beneficiários	Elaboração e envio da declaração de imposto de renda pessoa física	394,46
DIRPF - De 11 a 20 Beneficiários	Elaboração e envio da declaração de imposto de renda pessoa física	788,91
DIRPF - Acima de 21 Beneficiários (Cobrar por Beneficiário)	Elaboração e envio da declaração de imposto de renda pessoa física	35,57
Cadastro PAT	Programa de Alimentação do Trabalhador (PAT).	394,46
Emissão do PPP - Perfil Profissiográfico Previdenciário	Documento histórico-laboral que contém as informações relativas às atividades do trabalhador na empresa	394,46
CAGED	Registro de admissões e demissões de empregados.	165,32
SEFIP / GFIP	Sistema para informar os dados cadastrais e financeiros dos trabalhadores e para o recolhimento do FGTS.	165,32
GFIP de reclamatória trabalhista	Documento que informa os fatos geradores de contribuições sociais decorrentes de uma reclamatória trabalhista	408,06
RAIS - Até 10 Vínculos	Declaração anual de informações sociais.	329,58
RAIS - De 11 a 20 Vínculos	Declaração anual de informações sociais.	653,94
RAIS - Acima de 21 Vínculos (Cobrar por Vínculo)	Declaração anual de informações sociais.	35,57
RAIS Negativa	Documento para comprovar que a empresa não teve nenhum colaborador e atividade durante o ano-base.	165,32

OBRIGAÇÕES ACESSÓRIAS TRIBUTÁRIAS

Obrigações acessórias	Descrição	Valor (R\$)	Tipo de Empresa
DAS	Pagamento unificado de tributos para empresas do Simples Nacional.	313,89	Simples Nacional, MEI
DASN-SIMEI	Declaração anual de faturamento do MEI.	209,26	MEI
COAF	Declaração de operações financeiras suspeitas.	1.629,09	Todas
Cadastro CNO	Cadastro obrigatório para todas as empresas de construção civil, utilizado para o controle e fiscalização das contribuições previdenciárias.	165,32	Todas
DES	Declaração Eletrônica de Serviços - Municipal	261,58	Todas
DCTFweb	Declaração de débitos e créditos tributários federais via web.	261,58	Lucro Presumido, Lucro Real
DCTFweb (Sem movimento ou de Inatividade)	Declaração de débitos e créditos tributários federais via web.	303,43	Lucro Presumido, Lucro Real
DEFIS	Declaração anual para empresas optantes pelo Simples Nacional.	1.629,09	Simples Nacional
DeSTDA (SEDIF-SN)	Declaração de Substituição Tributária, Diferencial de Alíquota e Antecipação	303,43	Simples Nacional
DIMOB	Declaração de operações imobiliárias.	4.879,94	Todas
DIRBI (Atualmente são 88 tipos de Benefícios)	Declaração de Incentivos, Renúncias, Benefícios e Imunidades de Natureza Tributária	366,21	Todas
DITR	Declaração anual do imposto sobre a propriedade territorial rural.	570,23	Todas
DME	Declaração de operações liquidadas com moeda em espécie.	570,23	Todas
DMED	Declaração de Serviços Médicos	2.439,97	Todas
DTTA	Declaração de Transferências de Titularidade de Ações	3.253,99	Todas
ECD	Escrituração digital das obrigações contábeis.	570,23	Lucro Presumido, Lucro Real
ECF	Escrituração digital das obrigações fiscais.	570,23	Lucro Presumido, Lucro Real
EFD Contribuições	Escrituração digital das contribuições sociais.	570,23	Lucro Presumido, Lucro Real
EFD ICMS/IPI	Escrituração digital do ICMS e IPI.	570,23	Lucro Presumido, Lucro Real
EFD-Reinf	Escrituração digital das retenções e outras informações fiscais.	570,23	Lucro Presumido, Lucro Real
eSocial	Sistema que unifica o envio de informações pelo empregador em relação aos seus empregados.	572,33	Todas
GCAP	Apuração de ganhos de capital na alienação de bens e direitos.	1.629,09	Todas

GIA / GIA ST	Guia de Informações e Apuração de ICMS e ICMS-ST	329,58	Todas
IBGE - PAC / PAS / PAIC	Pesquisa anual sobre o comércio, serviço e indústria da Construção	489,67	Todas
ITCMD	Imposto sobre Transmissão Causa Mortis e Doação de Quaisquer Bens ou Direitos	570,23	Todas
SERO (Antigo DISO)	Declaração e demonstrativo no E-CAC para Serviço Eletrônico de Regularização de Obras	3.253,99	Todas

JUSTIFICATIVA E LEGITIMIDADE

Esta resolução é emitida com base nos seguintes artigos do estatuto da **ASSCON**, que legitimam a associação a tomar tais ações:

- **Artigo 2º - IV:** Promover ações institucionais com a finalidade de propiciar à Contabilidade visibilidade e proteção, além da valorização da profissão e defesa dos seus interesses e de seus associados.
- **Artigo 2º - V:** Contribuir na interpretação das normas de Contabilidade, oriundas de entidades normativas.
- **Artigo 5º:** A associação poderá assumir compromissos e obrigações perante autoridades, órgãos públicos e organizações da sociedade civil.

Esses artigos indicam que a **ASSCON** tem a autoridade para emitir resoluções que visem a valorização da profissão contábil e a defesa dos interesses dos seus associados, incluindo a criação de uma tabela de honorários contábeis.

DISPOSIÇÕES FINAIS

Esta resolução entra em vigor na data de sua publicação.



Hélio Botelho
CPF 046.273.066-28
Presidente



Rodrigo Sousa
CPF 704.260.581-00
Vice-Presidente



Descubra qual é
o Preço Médio de
refeição
na sua região em 2024¹

Resultado do
Preço Médio de Refeição*

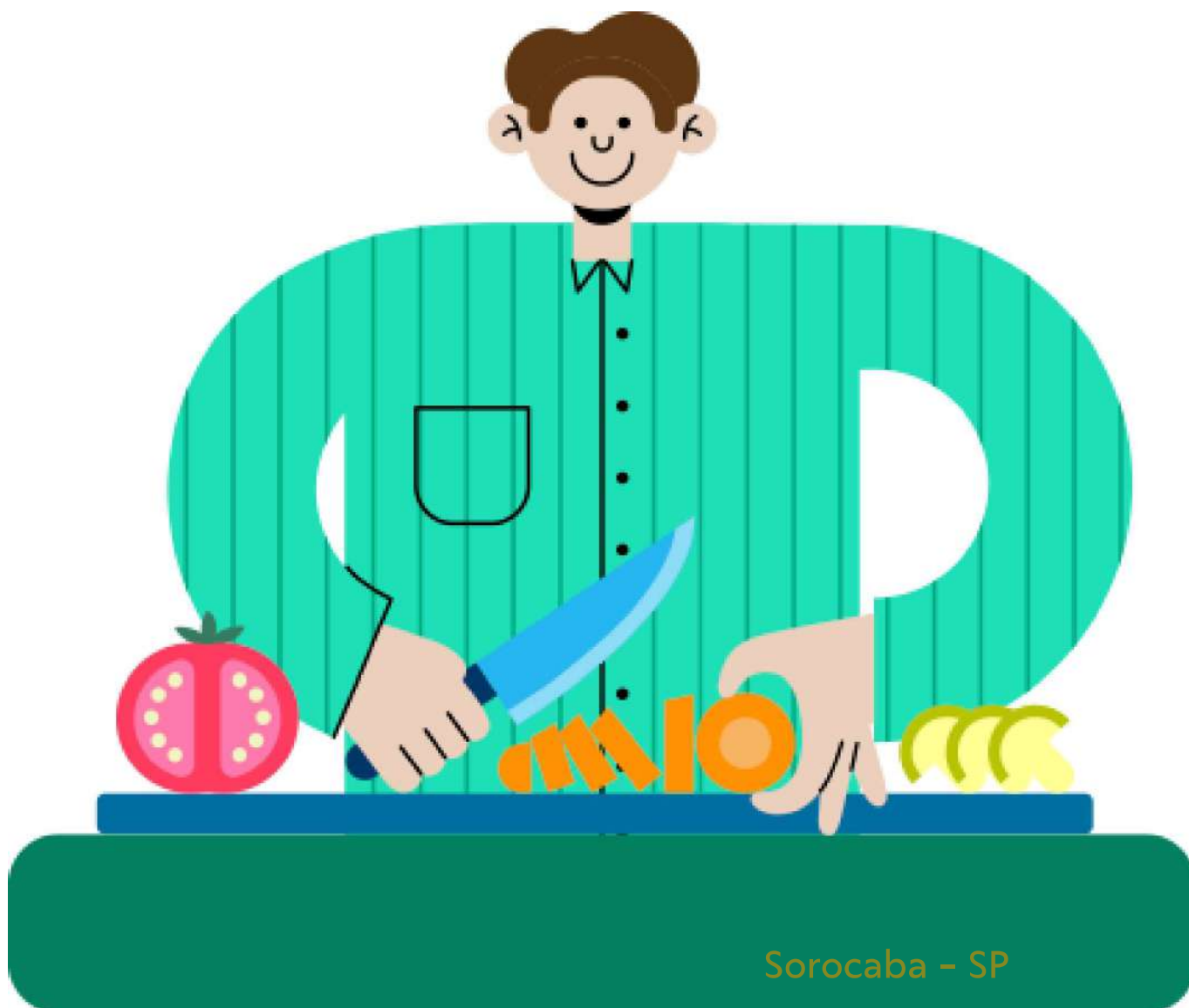

Sorocaba - SP



Preço médio geral da cidade

Comercial	R\$ 38,52
Autosserviço	R\$ 51,20
Executivo	R\$ 71,04
A la Carte	R\$ 87,52
Preço Médio	R\$ 49,52

Nova Consulta

* Para Refeição completa = prato principal, bebida, sobremesa/fruta e café.



Já é Alelo?

Então clique e faça seu pedido com os valores ajustados para a região



Quer saber mais?

Clique aqui e saiba mais sobre a Pesquisa de Preço Médio

¹Fonte: Pesquisa Preço Médio **ABBT**, Agosto/2024, que contempla 51 municípios de todo o Brasil. Se sua cidade não estiver especificada, considere o valor do município mais próximo a sua região.



Seja Alelo

Ofereça o vale-refeição preferido pelas pequenas e médias empresas



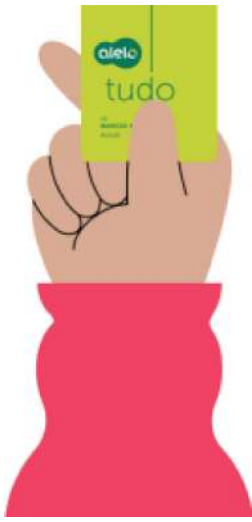

Ligue agora

4003-3663

Compre já



App Meu Alelo

Encontre a gente

Alelo © Copyright. Todos os direitos

reservados

alelo.com.br





Para Empresas

Ajuda

Menu

Entrar

Cadastre-se grátis

Guia de Profissões e Salários > Auxiliar Administrativo

Buscar outro cargo

Auxiliar Administrativo

Média Salarial
R\$ 1.534,36

Vagas na Catho
Buscar

Resumo

Trilha de Carreira

O que faz?

Auxilia diversas áreas de uma organização nas rotinas de digitação, arquivo de documentos, distribuição de correspondência e serviços externos. Elabora relatórios e planilhas de controle.

Cargos Relacionados

Salário Médio de Auxiliar Administrativo em Brasil 2024

Descobre qual é a média salarial de um(a) Auxiliar Administrativo

O que faz?

auxiliar administrativo

Pesquisar salários



Taxa Salarial

Ano

Mês

Quinzenal

Semana

Dia

Hora

Quanto um Auxiliar administrativo ganha no Brasil?

R\$1.600 / Mês

Baseado em 10000 salários

Mediana
R\$1.600

O salário médio de **auxiliar administrativo** em Brasil é de R\$10.200 por ano ou R\$850 por mês.



Pesquisar



22:04
24/02/2024



O quê: Auxiliar administrativo Onde: Brasil **Buscar**

Salários

Vagas

Página inicial > Navegador de carreiras > Auxiliar Administrativo > Salários

Quanto ganha uma pessoa no cargo de Auxiliar Administrativo na localidade de Brasil?

Salário-base médio

R\$ 1.669

Por mês

A faixa salarial para o cargo de auxiliar administrativo é de R\$ 1.669 por mês para Brasil. 45.6k salários informados. Atualização em 15 de fevereiro de 2024

Essa informação foi útil?



Talvez



Principais empresas para o cargo de Auxiliar Administrativo na localidade de Brasil



RH NOSSA

4.0 29 avaliações 96 salários informados

R\$ 1.854 por mês



Federação Paulista de Handebol

Fundada em 1940

Filiada à Confederação Brasileira de Handebol

TAXAS ADMINISTRATIVAS 2024

RESOLUÇÃO N.º 001- 24

GRUPO I

TAXAS DIVERSIFICADAS POR CATEGORIA

A - ELITE (esporte de rendimento) : ADULTO

B - INTERMEDIÁRIA (suporte) : JÚNIOR E JUVENIL

C - INICIAÇÃO (fomento) : CADETE

D - INICIAÇÃO (fomento) : INFANTIL E MIRIM

CÓDIGOS/SERVIÇOS		A	B	C	D
01	Adiamento e transferência de jogo	677,00	677,00	677,00	677,00
02	Alteração de horário e local de jogo	202,00	202,00	202,00	202,00
03	Atleta – transferência Estadual	407,00	325,00	162,00	162,00
*04	Atleta – transferência Infantil e Cadete sem liberatório	-	-	* 6.600,00	* 6.600,00
05	Atleta – transferência Nacionais – CBHb	700,00	1200,00	1200,00	1200,00
06	Atleta – transferência Nacionais de Seleção Brasileira	1.500,00	1.500,00	1.500,00	1.500,00
07	Atleta – transferência Internacional	15.000,00	15.000,00	15.000,00	15.000,00
08	Ausência em jogos oficiais da FPH (WO)	3.460,00	3.460,00	3.460,00	3.460,00
09	Carteirinhas de atletas (novas)	66,00	53,00	27,00	15,00
10	Carteirinhas de dirigentes (novas)	66,00	66,00	66,00	66,00
11	Carteirinhas (renovação anual)	40,00	40,00	15,00	15,00
12	Desistência de campeonato ou torneio	5.775,00	5.775,00	5.775,00	5.775,00
13	Inscrição no campeonato	808,00	577,00	66,00	66,00
14	Jogo amistoso – licença para realizar	262,00	262,00	262,00	262,00
15	Jogo amistoso- realização sem licença	1.050,00	1.050,00	1.050,00	1.050,00
16	Premiação (por mês) a partir de janeiro	100,00	87,00	40,00	-
17	Premiação (por ano)	-	-	-	66,00

*Corresponde a 05 (cinco) salários mínimos aprovado em Assembléia Geral de 06 e 07 de setembro de 2015.

Federação Paulista de Handebol

CNPJ 46.337.325/0001-65

Rua Dona Maria Paula, 122 - Conj. 704 - Bairro Bela Vista

CEP 01319-000 - São Paulo - SP - Brasil

Tel.: 55 11 2796-2241

fphand@fphand.com.br



Federação Paulista de Handebol

Fundada em 1940

Filiada à Confederação Brasileira de Handebol

Fls.02

GRUPO II

TAXAS ÚNICAS, INDEPENDENTE DA CATEGORIA

18	Atestado de filiação	346,00
19	Atestado de participação	346,00
20	Atestados diversos e declarações	58,00
21	Ausência de filiados em reuniões da FPH, sem justificativa	231,00
22	CBHb encaminhamento de expediente	47,00
23	Certidões, cópias de atas e similares	231,00

GRUPO II

TAXAS ÚNICAS, INDEPENDENTE DA CATEGORIA

24	Código Brasileiro de Justiça Desportiva - CBJD	58,00
25	Consulta interna de atleta	115,00
26	Estatuto da FPH (cópia)	115,00
27	Filiação, readmissão, licenciamento, desfiliação	1155,00
28	Mensalidade de clube filiado de Janeiro a Dezembro - 12 meses x	883,00
29	Taxa Administrativa para reembolso de empenho	577,00
30	Vistoria de quadra, instalações e equipamentos (mais ajuda de custo a parte)	178,00

GRUPO III

TAXAS ADMINISTRATIVAS POR NÃO ATENDIMENTO DE PROVIDÊNCIAS QUANDO SOLICITADAS PELA FPH DURANTE OS JOGOS

31	Atraso da equipe para adentrar a quadra - (no início da partida ou 2º tempo)	577,00
32	Demarcação deficiente de quadra	1155,00
33	Iluminação inadequada	577,00
34	Mesa de controle em desacordo com as medidas exigidas	577,00
35	Placar eletrônico	2310,00
36	Policiamento ou Segurança	1155,00

Federação Paulista de Handebol

CNPJ 46.337.325/0001-65

Rua Dona Maria Paula, 122 - Conj. 704 - Bairro Bela Vista

CEP 01319-000 - São Paulo - SP - Brasil

Tel.: 55 11 2796-2241

fphand@fphand.com.br



Federação Paulista de Handebol

Fundada em 1940
Filiada à Confederação Brasileira de Handebol

Fls.03

GRUPO III

TAXAS ADMINISTRATIVAS POR NÃO ATENDIMENTO DE PROVIDÊNCIAS QUANDO SOLICITADAS PELA FPH DURANTE OS JOGOS

37	Pronto-Socorro ou atendimento médico de emergência	5775,00
38	Quadra não liberada com antecedência	1732,00
39	Reservado para autoridades	577,00
40	Rodoboys (dupla)	577,00
41	Serviços de som e locução (previamente solicitados pela FPH)	577,00
42	Vestiário do clube visitante sem condições de uso	2310,00
43	Vestiário para a equipe de arbitragem sem condições de uso	2310,00

São Paulo, 31 de janeiro de 2024.

Atenciosamente

José Alberto Furtado Júnior
Presidente

José Alberto Furtado Júnior
Presidente
Federação Paulista de Handebol



LIGA DE HANDEBOL DO ESTADO DE SÃO PAULO - LHESP

RUA JOAQUIM HENRIQUE DA COSTA, 1.026 – TERRAS DE SANTA BÁRBARA
CEP. 13.456.684 – SANTA BÁRBARA D'OESTE – SP
Tel. (19) 3629-7100 CNPJ 10.524.689/0001-07

Santa Bárbara d'Oeste, 12 de fevereiro de 2025.

At. Liga Paulista de Handebol

A Liga de Handebol do Estado de São Paulo – LHESP, informa abaixo os valores referente a participação da Equipe de Sorocaba no Campeonato LHESP 2025 na categoria juvenil masculino.

Taxa de filiação / Anuidade	R\$ 2.800,00
Taxas de Arbitragem (07 x 300,00)	R\$ 2.100,00
Carteirinhas / Inscrições de Atletas e Dirigentes (20 x 20,00)	R\$ 400,00
Total	R\$ 5.300,00

Sem mais, nos colocamos à disposição para quaisquer esclarecimentos.

Atenciosamente,

Rogério Aparecido Pinto
Presidente



Federação Paulista de Handebol

Fundada em 1940

Filiada à Confederação Brasileira de Handebol

São Paulo, 03 de fevereiro de 2025.

Memo014/2025

A

Liga Paulista de Handebol de Sorocaba

Assunto: Orçamento de despesas Campeonato Paulista de Handebol 2025

Prezados Senhores,

A FEDERAÇÃO PAULISTA DE HANDEBOL encaminha a Vossa Senhoria as taxas administrativas e arbitragem da equipe da Liga Paulista de Handebol/Sorocaba no Campeonato Paulista de Handebol 2025, nas categorias Júnior e Adulto Masculino, conforme descrição abaixo:

Anuidade	R\$ 5.298,00
Inscrição Campeonato Paulista Adulto Masculino	R\$ 777,00
Inscrição Campeonato Paulista Júnior Masculino	R\$ 577,00
Taxa de Premiação Adulto Masculino	R\$ 1.071,20
Taxa de Premiação Júnior Masculino	R\$ 1.144,00
Inscrições de atletas:	
09 Renovações Júnior Masculino x R\$ 40,00=	R\$ 360,00
02 Transferências Nacional Júnior Masculino x R\$ 500,00=	R\$ 1.000,00
02 Transferências Estadual Júnior Masculino x R\$ 325,00=	R\$ 650,00
01 Inscrições Novas Júnior Masculino x R\$ 53,00=	R\$ 53,00
05 Renovações Dirigentes x R\$ 40,00=	R\$ 200,00
Arbitragem Adulto Masculino 09 jogos x R\$ 900,00=	R\$ 8.100,00
Arbitragem Júnior Masculino 08 jogos x R\$ 600,00=	<u>R\$ 4.800,00</u>
Total	R\$ 24.030,20

Total Geral: R\$ 24.030,20 (vinte e quatro mil, trinta reais e vinte centavos)



Atenciosamente

José Alberto Furtado Júnior
Presidente

José Alberto Furtado Júnior
Presidente
Federação Paulista de Handebol

Federação Paulista de Handebol

CNPJ 46.337.325/0001-65

Rua Dona Maria Paula, 122 - Conj. 704 - Bairro Bela Vista

CEP 01319-000 - São Paulo - SP - Brasil

Tel.: 55 11 2796-2241

fphand@fphand.com.br