



AGÊNCIA DE DESENVOLVIMENTO ECONÔMICO E SOCIAL

PROJETO HUB DE INOVAÇÃO SOCIAL





03

**EMPREENDEDORISMO
SOCIAL**

05

EXEMPLOS

07

**EMPREENDEDORISMO
SOCIAL**

08

**PROJETOS SOCIAIS E A
REGIÃO DE SOROCABA**

08

**HUB DE INOVAÇÃO
SOCIAL**

10

PROJETO PILOTO

14

**OBJETIVOS
SUSTENTÁVEIS**

16

CONTATO



EMPREENDEDORISMO SOCIAL



- São Iniciativas da sociedade civil na procura de práticas alternativas que respondam às necessidades sociais não atendidas nem pelo Estado, nem pelo mercado, sempre com foco em solucionar problemas sociais.
- Segundo pesquisa realizada pelo Instituto Internacional de Apoio ao Empreendedorismo - INEI, O município de Sorocaba (SP) está entre as melhores cidades do Brasil para empreender.



EMPREENDEDORISMO SOCIAL

- **Apesar do termo “empreendedorismo social” ser novo, há diversos exemplos de empreendedores sociais no Brasil, atualmente e já levando em conta a sua moderna definição , podemos apontar casos de sucesso como:**





EXEMPLOS

INSTITUTO CHAPADA

É UMA ORGANIZAÇÃO SOCIAL FOCADA EM AJUDAR A MELHORAR A QUALIDADE DA EDUCAÇÃO PÚBLICA. A ENTIDADE FAZ ISSO OFERECENDO, PRINCIPALMENTE, APOIO À FORMAÇÃO CONTINUADA DE PROFESSORES E GESTORES DE ESCOLAS. ALÉM DISSO, AUXILIA NA CRIAÇÃO DE REDES COLABORATIVAS VOLTADAS A FORTALECER O ENSINO FORMAL E POLÍTICAS PÚBLICAS DE EDUCAÇÃO.



ADAPTSURF

USANDO O ESPORTE COMO INSTRUMENTO, O PROJETO TEM COMO OBJETIVO PROMOVER A INCLUSÃO E INTEGRAÇÃO SOCIAL DAS PESSOAS COM DEFICIÊNCIA OU MOBILIDADE REDUZIDA. UMA DAS FORMAS ENCONTRADAS PARA TANTO FOI O SURF ADAPTADO. O INSTITUTO PROMOVE, DIVULGA E DIFUNDE O SURF COMO MODALIDADE DE ESPORTE ADAPTADO, DESENVOLVENDO PARCERIAS COM ENTIDADES LIGADAS AO ESPORTE, ESCOLAS DE SURF E OUTROS PROJETOS.





EXEMPLOS

ASID

INICIADA COMO TRABALHO DE FACULDADE, A AÇÃO SOCIAL PARA IGUALDADE DAS DIFERENÇAS ATUA DESDE 2010 COM COMPROMISSO CENTRAL: AUXILIAR NA GESTÃO DE ESCOLAS



GERANDO FALCÕES

INICIATIVA DE EDUARDO LYRA, JOVEM NASCIDO NA PERIFERIA DE SÃO PAULO QUE RESOLVEU SE DEDICAR A MELHORAR A VIDA DE CRIANÇAS QUE PASSAM PELAS MESMAS DIFICULDADES QUE ELE ENFRENTOU NA INFÂNCIA. CERCA DE 30 MIL ESTUDANTES JÁ FORAM IMPACTADOS PELAS AÇÕES DO PROJETO, QUE TEM COMO META CENTRAL PROMOVER O PROTAGONISMO DOS JOVENS E FORTALECÊ-LOS ENQUANTO MOTORES DE TRANSFORMAÇÃO DA SOCIEDADE.



EMPREENDEDORISMO SOCIAL



- **Um dos os principais desafios na implementação de empreendimentos sociais reside na capacidade de gerar receitas de maneira contínua neste empreendimento, a fim de garantir a sustentabilidade da empresa/instituição e o bem-estar de seus funcionários a longo prazo.**
- **Isso implica em atender de maneira integral aos pilares social, ambiental e econômico, tornando o empreendimento genuinamente sustentável.**



PROJETOS SOCIAIS E A REGIÃO DE SOROCABA



- **Considerando a região de Sorocaba, a implantação de projetos/ empreendimentos sociais é uma necessidade que se fundamenta em diversos fatores socioeconômicos e culturais que afetam a qualidade de vida e o bem-estar da população local.**
- **A criação e o desenvolvimento de iniciativas sociais podem ter um impacto positivo significativo na comunidade, promovendo o crescimento econômico, reduzindo a desigualdade social e fortalecendo os laços comunitários.**



HUB DE INOVAÇÃO SOCIAL

HUBS DE INOVAÇÃO, SÃO ESPAÇOS FÍSICOS OU VIRTUAIS ONDE PESSOAS, EMPRESAS, INSTITUIÇÕES DE ENSINO E PESQUISA SE REÚNEM PARA PROMOVER A GERAÇÃO, DESENVOLVIMENTO E APLICAÇÃO DE IDEIAS INOVADORAS. ESTES AMBIENTES DESEMPENHAM UM PAPEL CRUCIAL NO CRESCIMENTO ECONÔMICO DE REGIÕES E NA CRIAÇÃO DE EMPREGOS.

HUBS DE INOVAÇÃO SOCIAL SÃO ESPECIALIZADOS NO APOIO, MENTORIA E CAPACITAÇÃO DE EMPRESAS, PROJETOS E EMPREENDIMENTOS DE CUNHO SOCIAL.

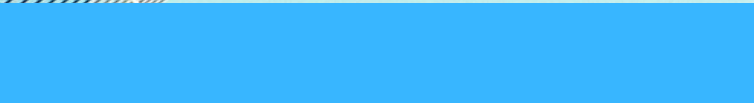
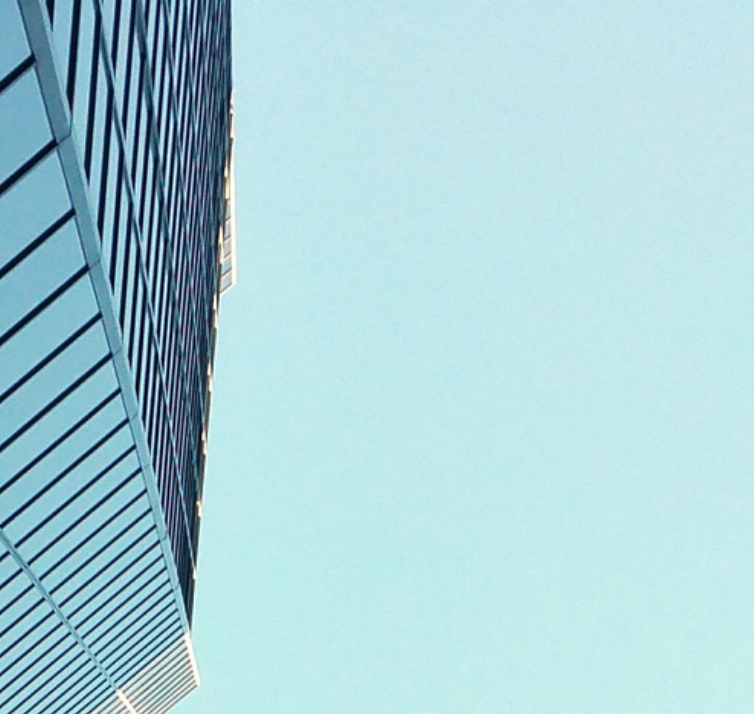

PROJETO PILOTO

Neste projeto, apresentamos a iniciativa de estabelecer o piloto de um hub de inovação social na região de Sorocaba. O principal propósito desse hub é fomentar o desenvolvimento de projetos e empreendedores sociais, atuando na captação e capacitação desses projetos com o objetivo primordial de promover a inovação social.



PROJETO PILOTO

ATRAVÉS DA DISPONIBILIZAÇÃO DE MENTORIAS, TREINAMENTOS, CAPACITAÇÕES, NETWORKING E SUPORTE ADEQUADOS, O HUB VISA VIABILIZAR O CRESCIMENTO DESSAS INICIATIVAS, O QUE CONSEQUENTEMENTE RESULTARÁ EM BENEFÍCIOS TANGÍVEIS E INTANGÍVEIS PARA A COMUNIDADE DA REGIÃO DE SOROCABA.

ESSA PROPOSTA BUSCA NÃO APENAS IMPULSIONAR A CRIAÇÃO DE PROJETOS SOCIAIS, MAS TAMBÉM PROPORCIONAR UM AMBIENTE PROPÍCIO À INOVAÇÃO, PROMOVENDO A COLABORAÇÃO ENTRE EMPREENDEDORES, INSTITUIÇÕES LOCAIS, UNIVERSIDADES, EMPRESAS E A SOCIEDADE EM GERAL.



PROJETO PILOTO

NO PILOTO DO HUB DE INOVAÇÃO, IREMOS IDENTIFICAR E ESCOLHER PROJETOS DE INOVAÇÃO SOCIAL, INDEPENDENTEMENTE DE JÁ POSSUÍREM UMA EMPRESA ESTABELECIDADA, QUE TENHAM SUA SEDE OU ÁREA DE ATUAÇÃO NA REGIÃO DE SOROCABA.

A SELEÇÃO SERÁ CONDUZIDA COM BASE NA AVALIAÇÃO DO POTENCIAL DE CONSOLIDAÇÃO DE NEGÓCIOS E SUSTENTABILIDADE DE CADA PROJETO, LEVANDO EM CONSIDERAÇÃO AS DEMANDAS ESPECÍFICAS DA REGIÃO DE SOROCABA.

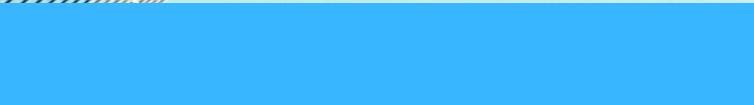

PROJETO PILOTO

- **A QUANTIDADE DE PROJETOS A SEREM SELECIONADOS SERÁ DETERMINADA APÓS A APROVAÇÃO DESTE PROJETO, ASSEGURANDO QUE POSSAMOS DIRECIONAR OS RECURSOS DE FORMA EFICIENTE PARA APOIAR AS INICIATIVAS QUE DEMONSTRAREM MAIOR POTENCIAL DE IMPACTO SOCIAL POSITIVO.**
- **SERÃO OFERECIDOS PRÊMIOS PARA OS TRÊS MELHORES PROJETOS PARTICIPANTES DESTE EDITAL PILOTO DO HUB DE INOVAÇÃO SOCIAL. ATLETAS A DISPOSIÇÃO DA EMPRESA PARA EXPOSIÇÃO DA MARCA SEM COBRANÇA DE CACHÊ. **13****



Metas a serem alcançadas no Projeto

1 ERRADICAÇÃO DA POBREZA



3 SAÚDE E BEM-ESTAR



4 EDUCAÇÃO DE QUALIDADE



5 IGUALDADE DE GÊNERO



8 TRABALHO DECENTE E CRESCIMENTO ECONÔMICO



10 REDUÇÃO DAS DESIGUALDADES



16 PAZ, JUSTIÇA E INSTITUIÇÕES EFICAZES



"Brasil Transparente, Socialmente Responsável"

A ADES tem como desenvolvimento social a construção de uma sociedade mais justa e igualitária, com o objetivo de fortalecer a integração e o desenvolvimento desportivo, cultural, social e educacional da comunidade.

Para o alcance das finalidades a que se propõe, a ADES atua dentro das práticas da política de integridade e padrões de ética para uma gestão socialmente responsável.

(Lei n.º 12.846/2013
Anticorrupção) (ETHOS 2019)





JOÃO NUNES
Gestor Administrativo

Fone: (15) 99133.7452
Email: joaonunes86@hotmail.com
adesprojetos@gmail.com

